КАРТА ГРАДОСТРОИТЕЛЬНОГО ЗОНИРОВАНИЯ И ЗОН С ОСОБЫМИ УСЛОВИЯМИ ИСПОЛЬЗОВАНИЯ ТЕРРИТОРИИ СЕЛЬСКОГО ПОСЕЛЕНИЯ "СЕЛО КРЕМЕНСКОЕ" МЕДЫНСКОГО РАЙОНА КАЛУЖСКОЙ ОБЛАСТИ

1 : 10 000

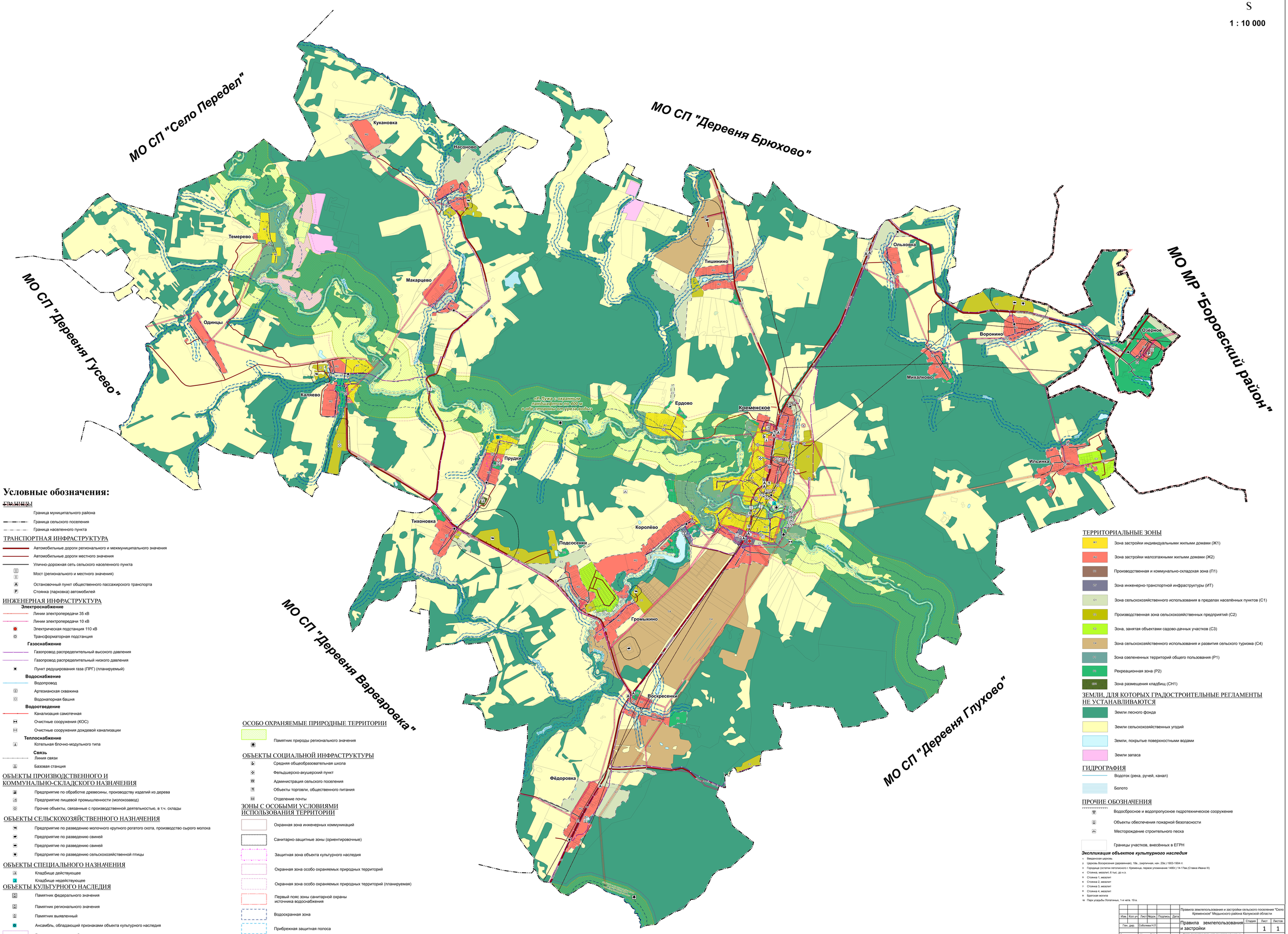

Условные обозначения:

ГРАНИЦЫ

- Граница муниципального района
- Граница сельского поселения
- Граница населенного пункта

ТРАНСПОРТНАЯ ИНФРАСТРУКТУРА

- Автомобильные дороги регионального и межмуниципального значения
- Автомобильные дороги местного значения
- Улично-дорожная сеть сельского населенного пункта
- Мост (регионального и местного значения)
- Остановочный пункт общественного пассажирского транспорта
- Стоянка (парковка) автомобилей

ИНЖЕНЕРНАЯ ИНФРАСТРУКТУРА

Электроснабжение

- Линии электропередачи 35 кВ
- Линии электропередачи 10 кВ
- Электрическая подстанция 110 кВ
- Трансформаторная подстанция

Газоснабжение

- Газопровод распределительный высокого давления
- Газопровод распределительный низкого давления
- Пункт редуцирования газа (ПРГ) (планируемый)

Водоснабжение

- Водопровод
- Артезианская скважина
- Водонапорная башня

Водоотведение

- Канализация самотечная
- Очистные сооружения (КОС)
- Очистные сооружения дождевой канализации

Теплоснабжение

- Котельная блочно-модульного типа

Связь

- Линия связи
- Базовая станция

ОБЪЕКТЫ ПРОИЗВОДСТВЕННОГО И КОММУНАЛЬНО-СКЛАДСКОГО НАЗНАЧЕНИЯ

- Предприятие по обработке древесины, производству изделий из дерева
- Предприятие пищевой промышленности (молокозавод)
- Прочие объекты, связанные с производственной деятельностью, в т.ч. склады

ОБЪЕКТЫ СЕЛЬСКОХОЗЯЙСТВЕННОГО НАЗНАЧЕНИЯ

- Предприятие по разведению молочного крупного рогатого скота, производство сырого молока
- Предприятие по разведению свиней
- Предприятие по разведению свиней
- Предприятие по разведению сельскохозяйственной птицы

ОБЪЕКТЫ СПЕЦИАЛЬНОГО НАЗНАЧЕНИЯ

- Кладбище действующее
- Кладбище недействующее

ОБЪЕКТЫ КУЛЬТУРНОГО НАСЛЕДИЯ

- Памятник федерального значения
- Памятник регионального значения
- Памятник выявленный
- Ансамбль, обладающий признаками объекта культурного наследия
- Границы территории объекта культурного наследия

ОСОБО ОХРАНЯЕМЫЕ ПРИРОДНЫЕ ТЕРРИТОРИИ

- Памятник природы регионального значения

ОБЪЕКТЫ СОЦИАЛЬНОЙ ИНФРАСТРУКТУРЫ

- Средняя общеобразовательная школа
- Фельдшерско-акушерский пункт
- Администрация сельского поселения
- Объекты торговли, общественного питания
- Отделение почты

ЗОНЫ С ОСОБЫМИ УСЛОВИЯМИ ИСПОЛЬЗОВАНИЯ ТЕРРИТОРИИ

- Охранная зона инженерных коммуникаций
- Санитарно-защитные зоны (ориентировочные)
- Защитная зона объекта культурного наследия
- Охранная зона особо охраняемых природных территорий
- Охранная зона особо охраняемых природных территорий (планируемая)
- Первый пояс зоны санитарной охраны источника водоснабжения
- Водоохранная зона
- Прибрежная защитная полоса
- Береговая полоса

ТЕРРИТОРИАЛЬНЫЕ ЗОНЫ

- Ж1 — Зона застройки индивидуальными жилыми домами (Ж1)
- Ж2 — Зона застройки малоэтажными жилыми домами (Ж2)
- П1 — Производственная и коммунально-складская зона (П1)
- ИТ — Зона инженерно-транспортной инфраструктуры (ИТ)
- С1 — Зона сельскохозяйственного использования в пределах населённых пунктов (С1)
- С2 — Производственная зона сельскохозяйственных предприятий (С2)
- С3 — Зона, занятая объектами садово-дачных участков (С3)
- С4 — Зона сельскохозяйственного использования и развития сельского туризма (С4)
- Р1 — Зона озелененных территорий общего пользования (Р1)
- Р2 — Рекреационная зона (Р2)
- СН1 — Зона размещения кладбищ (СН1)

ЗЕМЛИ, ДЛЯ КОТОРЫХ ГРАДОСТРОИТЕЛЬНЫЕ РЕГЛАМЕНТЫ НЕ УСТАНАВЛИВАЮТСЯ

- Земли лесного фонда
- Земли сельскохозяйственных угодий
- Земли, покрытые поверхностными водами
- Земли запаса

ГИДРОГРАФИЯ

- Водоток (река, ручей, канал)
- Болото

ПРОЧИЕ ОБОЗНАЧЕНИЯ

- Водосбросное и водопропускное гидротехническое сооружение
- Объекты обеспечения пожарной безопасности
- Месторождение строительного песка
- Границы участков, внесённых в ЕГРН

Экспликация объектов культурного наследия

1 Введенская церковь
2 Церковь Воскресения (деревянная), 18в., (кирпичная, нач. 20в.) 1903-1904 гг.
3 Городище (остатки летописного г. Кременца, первое упоминание 1480г.) 14-17вв.(Ставка Ивана III)
4 Стоянка, мезолит, 6 тыс. до н.э.
5 Стоянка 1, мезолит
6 Стоянка 2, мезолит
7 Стоянка 3, мезолит
8 Стоянка 4, мезолит
9 Братская могила
10 Парк усадьбы Лопатиных, 1-я четв. 19 в.

								Правила землепользования и застройки сельского поселения "Село Кременское" Медынского района Калужской области			
Изм.	Кол. уч.	Лист	№док.	Подпись	Дата						
						Правила землепользования и застройки		Стадия	Лист	Листов	
Ген. дир.		Соболева Н.Л.							1	1	
Исполнитель		Шаверя В.Н.				Карта градостроительного зонирования и зон с особыми условиями использования территории сельского поселения "Село Кременское" Медынского района Калужской области Масштаб 1 : 10000		ООО "ГрадЗемПроект"			