

ОПИСАНИЕ МЕСТОПОЛОЖЕНИЯ ГРАНИЦ

Деревня Подolino МО СП "Деревня Михеево" Медынского района Калужской области
(наименование объекта, местоположение границ которого описано (далее - объект))

Раздел 1**Сведения об объекте**

№ п/п	Характеристики объекта	Описание характеристик
1	2	3
1	Местоположение объекта	Калужская область, Медынский район, сельское поселение «Деревня Михеево», д Подolino
2	Площадь объекта ± величина погрешности определения площади ($P \pm \Delta P$)	401029,0 м ² ± 574 м ²
3	Иные характеристики объекта	Вид объекта реестра границ: Граница населенного пункта

Раздел 2

Сведения о местоположении границ объекта

1. Система координат 40.1 _____

2. Сведения о характерных точках границ объекта

Обозначение характерных точек границ	Координаты, м		Метод определения координат характерной точки	Средняя квадратическая погрешность положения характерной точки (Mt), м	Описание обозначения точки на местности (при наличии)
	X	Y			
1	2	3	4	5	6
1	1282929,13	474707,39	Картометрический метод	1,00	-
2	1282953,16	474705,85		1,00	
3	1282956,83	474707,65		1,00	
4	1282985,12	474721,55		1,00	
5	1282998,32	474728,04		1,00	
6	1283023,71	474744,16		1,00	
7	1283040,31	474757,83		1,00	
8	1283086,56	474789,22		1,00	
9	1283095,82	474789,96		1,00	
10	1283149,76	474783,44		1,00	
11	1283153,6	474808,61		1,00	
12	1283169,22	474886,25		1,00	
13	1283199,49	474886,25		1,00	
14	1283199,37	474881,12		1,00	
15	1283199,37	474881,09		1,00	
16	1283199,38	474881,09		1,00	
17	1283199,49	474881,08		1,00	
18	1283215,02	474880,43		1,00	
19	1283248,68	474877,92		1,00	
20	1283249,84	474882,13		1,00	
21	1283247,96	474910,79		1,00	
22	1283248,32	474912,91		1,00	
23	1283249,57	474920,28		1,00	
24	1283254,39	474948,57		1,00	
25	1283268,04	474973,49		1,00	
26	1283270,42	474972,63		1,00	
27	1283360,99	474940,03		1,00	

Раздел 2**Сведения о местоположении границ объекта**

1	2	3	4	5	6
28	1283361,05	474940,09	Картометрически й метод	1,00	-
29	1283403,31	474980,39		1,00	
30	1283408,55	474985,38		1,00	
31	1283426,51	474967,42		1,00	
32	1283436,42	474964,32		1,00	
33	1283463,67	474955,81		1,00	
34	1283458,73	474991,38		1,00	
35	1283456,66	475006,3		1,00	
36	1283471,93	475017,58		1,00	
37	1283517,39	474979,97		1,00	
38	1283569,05	475042,3		1,00	
39	1283575,58	475040,35		1,00	
40	1283490,29	474939,01		1,00	
41	1283480,21	474927,04		1,00	
42	1283475,23	474921,12		1,00	
43	1283471,44	474917,86		1,00	
44	1283449,07	474898,66		1,00	
45	1283468,75	474879,36		1,00	
46	1283478,15	474870,16		1,00	
47	1283492	474856,61		1,00	
48	1283489,59	474854,24		1,00	
49	1283465,97	474831,06		1,00	
50	1283444,18	474850,11		1,00	
51	1283450,23	474857,31		1,00	
52	1283461,7	474870,96		1,00	
53	1283466,81	474877,04		1,00	
54	1283459,55	474884,13		1,00	
55	1283446,74	474896,66		1,00	
56	1283410,54	474865,59		1,00	
57	1283403,65	474854,54		1,00	
58	1283402,32	474852,41		1,00	
59	1283394	474839,08	1,00		
60	1283378,52	474814,25	1,00		
61	1283411,57	474793,55	1,00		

Раздел 2

Сведения о местоположении границ объекта

1	2	3	4	5	6
62	1283395,61	474767,95	Картометрически й метод	1,00	-
63	1283389,85	474764,71		1,00	
64	1283377,45	474757,73		1,00	
65	1283352,83	474773,06		1,00	
66	1283319,58	474719,75		1,00	
67	1283315,44	474713,11		1,00	
68	1283315,76	474703,02		1,00	
69	1283309,7	474702,83		1,00	
70	1283309,69	474702,83		1,00	
71	1283301,35	474702,56		1,00	
72	1283291,53	474712,39		1,00	
73	1283291,50	474713,00		1,00	
74	1283290,60	474712,98		1,00	
75	1283285,39	474712,70		1,00	
76	1283283,53	474712,6		1,00	
77	1283281,78	474712,5		1,00	
78	1283277,28	474712,26		1,00	
79	1283268,26	474711,77		1,00	
80	1283229,86	474709,69		1,00	
81	1283209,71	474708,60		1,00	
82	1283208,44	474708,53		1,00	
83	1283203,64	474708,27		1,00	
84	1283159,91	474705,9		1,00	
85	1283156,89	474705,74		1,00	
86	1283154,27	474705,60		1,00	
87	1283119,44	474703,71		1,00	
88	1283122,29	474733,51		1,00	
89	1283122,53	474736,06		1,00	
90	1283123,60	474747,24		1,00	
91	1283124,41	474755,69		1,00	
92	1283111,39	474725,14	1,00		
93	1283103,03	474620,46	1,00		
94	1283099,06	474570,67	1,00		
95	1283102,07	474463,74	1,00		

Раздел 2

Сведения о местоположении границ объекта

1	2	3	4	5	6
96	1283100,21	474450,56	Картометрически й метод	1,00	-
97	1283098,41	474437,83		1,00	
98	1283092,44	474383,16		1,00	
99	1283091,61	474361,73		1,00	
100	1283091,41	474356,54		1,00	
101	1283090,78	474340,3		1,00	
102	1283090,75	474340,3		1,00	
103	1282986,7	474340,51		1,00	
104	1282980,09	474340,52		1,00	
105	1282980,65	474310,75		1,00	
106	1282982,11	474232,87		1,00	
107	1282980,7	474230,6		1,00	
108	1282972,23	474217,03		1,00	
109	1282964,22	474204,18		1,00	
110	1282946,34	474175,5		1,00	
111	1282936,15	474170,52		1,00	
112	1282931,49	474168,24		1,00	
113	1282916,64	474160,99		1,00	
114	1282904,93	474159,92		1,00	
115	1282895,87	474159,09		1,00	
116	1282886,82	474158,26		1,00	
117	1282868,71	474156,6		1,00	
118	1282868,66	474156,59		1,00	
119	1282868,58	474156,57		1,00	
120	1282789,11	474139,06		1,00	
121	1282789,09	474139,06		1,00	
122	1282789,06	474139,05		1,00	
123	1282765,44	474143,1		1,00	
124	1282765,44	474143,12		1,00	
125	1282765,33	474143,8	1,00		
126	1282763,42	474155,91	1,00		
127	1282740,46	474276,08	1,00		
128	1282729,3	474273,47	1,00		
129	1282687,32	474263,63	1,00		

Раздел 2

Сведения о местоположении границ объекта

1	2	3	4	5	6
130	1282676,53	474261,11	Картометрически й метод	1,00	-
131	1282653,5	474255,71		1,00	
132	1282602,09	474243,67		1,00	
133	1282590,94	474240,05		1,00	
134	1282588,59	474239,29		1,00	
135	1282575,08	474234,9		1,00	
136	1282567,16	474233,3		1,00	
137	1282555,91	474255,86		1,00	
138	1282557,51	474296,15		1,00	
139	1282576,79	474307,43		1,00	
140	1282629,8	474325,16		1,00	
141	1282637,09	474345,61		1,00	
142	1282637,84	474347,72		1,00	
143	1282637,56	474353,07		1,00	
144	1282636,23	474378,33		1,00	
145	1282626,59	474386,39		1,00	
146	1282612,13	474391,22		1,00	
147	1282597,68	474375,11		1,00	
148	1282584,83	474368,66		1,00	
149	1282582,08	474368,43		1,00	
150	1282565,55	474367,05		1,00	
151	1282559,12	474359		1,00	
152	1282533,42	474357,38		1,00	
153	1282502,9	474341,27		1,00	
154	1282492,4	474339,63		1,00	
155	1282475,48	474371,96		1,00	
156	1282472,68	474377,33		1,00	
157	1282452,95	474415,02		1,00	
158	1282426,64	474466,92		1,00	
159	1282426,37	474467,44		1,00	
160	1282415,24	474464,15		1,00	
161	1282414,44	474463,91		1,00	
162	1282407,55	474461,88		1,00	
163	1282400,66	474459,84	1,00		

Раздел 2**Сведения о местоположении границ объекта**

1	2	3	4	5	6
164	1282374,12	474452,00	Картометрически й метод	1,00	-
165	1282372,98	474451,66		1,00	
166	1282362,08	474448,44		1,00	
167	1282360,05	474447,84		1,00	
168	1282354,36	474446,26		1,00	
169	1282340,75	474442,48		1,00	
170	1282321,09	474437,02		1,00	
171	1282317,62	474436,06		1,00	
172	1282315,91	474435,39		1,00	
173	1282312,22	474433,94		1,00	
174	1282310,01	474433,07		1,00	
175	1282305,69	474431,37		1,00	
176	1282303,06	474430,34		1,00	
177	1282296,14	474427,62		1,00	
178	1282292,47	474426,18		1,00	
179	1282290,49	474425,4		1,00	
180	1282284,62	474423,09		1,00	
181	1282264,93	474414,36		1,00	
182	1282253,51	474409,3		1,00	
183	1282249,43	474407,49		1,00	
184	1282242,09	474404,24		1,00	
185	1282219,86	474394,38		1,00	
186	1282224,35	474385,67		1,00	
187	1282230,75	474373,24		1,00	
188	1282236,05	474362,94		1,00	
189	1282246,59	474342,49		1,00	
190	1282219,92	474328,75		1,00	
191	1282211,98	474344,16		1,00	
192	1282206,28	474355,22		1,00	
193	1282195,95	474375,27		1,00	
194	1282194,16	474378,82		1,00	
195	1282193,51	474380,12	1,00		
196	1282197,03	474383,18	1,00		
197	1282198,24	474384,22	1,00		

Раздел 2

Сведения о местоположении границ объекта

1	2	3	4	5	6
198	1282199,35	474385,19	Картометрически й метод	1,00	-
199	1282198,67	474386,01		1,00	
200	1282198,16	474386,64		1,00	
201	1282148,48	474446,81		1,00	
202	1282163,24	474458,00		1,00	
203	1282167,85	474462,8		1,00	
204	1282213,39	474407,64		1,00	
205	1282218,79	474401,1		1,00	
206	1282234,23	474407,95		1,00	
207	1282235,48	474408,51		1,00	
208	1282236,13	474408,8		1,00	
209	1282237,04	474409,21		1,00	
210	1282237,06	474409,21		1,00	
211	1282237,08	474409,22		1,00	
212	1282237,93	474409,6		1,00	
213	1282237,53	474410,44		1,00	
214	1282237,42	474410,65		1,00	
215	1282236,45	474412,66		1,00	
216	1282235,7	474414,22		1,00	
217	1282235,51	474414,62		1,00	
218	1282234,81	474416,06		1,00	
219	1282226,71	474432,87		1,00	
220	1282221,26	474444,16		1,00	
221	1282203,17	474481,66		1,00	
222	1282226,89	474492,22		1,00	
223	1282243,4	474456,92		1,00	
224	1282244,52	474454,51		1,00	
225	1282248,3	474446,44		1,00	
226	1282252,07	474438,38		1,00	
227	1282258,31	474425,02		1,00	
228	1282260,78	474419,75		1,00	
229	1282296,45	474435,6	1,00		
230	1282298,17	474436,36	1,00		
231	1282308,29	474439,32	1,00		

Раздел 2

Сведения о местоположении границ объекта

1	2	3	4	5	6
232	1282313,87	474440,95	Картометрически й метод	1,00	-
233	1282317,37	474441,97		1,00	
234	1282326,45	474444,62		1,00	
235	1282341,39	474448,98		1,00	
236	1282365,37	474455,99		1,00	
237	1282390,98	474463,47		1,00	
238	1282398,81	474465,75		1,00	
239	1282402,19	474466,74		1,00	
240	1282402,63	474472,31		1,00	
241	1282402,63	474472,32		1,00	
242	1282402,61	474472,32		1,00	
243	1282318,11	474479,51		1,00	
244	1282317,26	474479,58		1,00	
245	1282322,61	474514,27		1,00	
246	1282331,21	474570,04		1,00	
247	1282308,24	474559,85		1,00	
248	1282302,32	474557,22		1,00	
249	1282287,04	474591,56		1,00	
250	1282285,32	474595,42		1,00	
251	1282311,25	474605,25		1,00	
252	1282324,54	474598,01		1,00	
253	1282334,67	474592,48		1,00	
254	1282336,87	474606,74		1,00	
255	1282331,19	474609,83		1,00	
256	1282315,46	474618,39		1,00	
257	1282309,02	474621,9		1,00	
258	1282304,92	474624,13		1,00	
259	1282295,8	474629,09		1,00	
260	1282274,33	474640,77		1,00	
261	1282237,04	474660,99		1,00	
262	1282215,2	474672,84		1,00	
263	1282219,68	474681,00	1,00		
264	1282245,94	474728,9	1,00		
265	1282305,1	474736,42	1,00		

Прохождение границы		Описание прохождения границы
от точки	до точки	
1	2	3
1	2	вдоль автодороги д.Клины -д.Подolino
2	138	вдоль земель сельскохозяйственного назначения
138	157	вдоль земель лесного фонда
157	265	вдоль земель сельскохозяйственного назначения
265	274	вдоль земель лесного фонда
274	1	вдоль земель сельскохозяйственного назначения

Раздел 4

План границ объекта

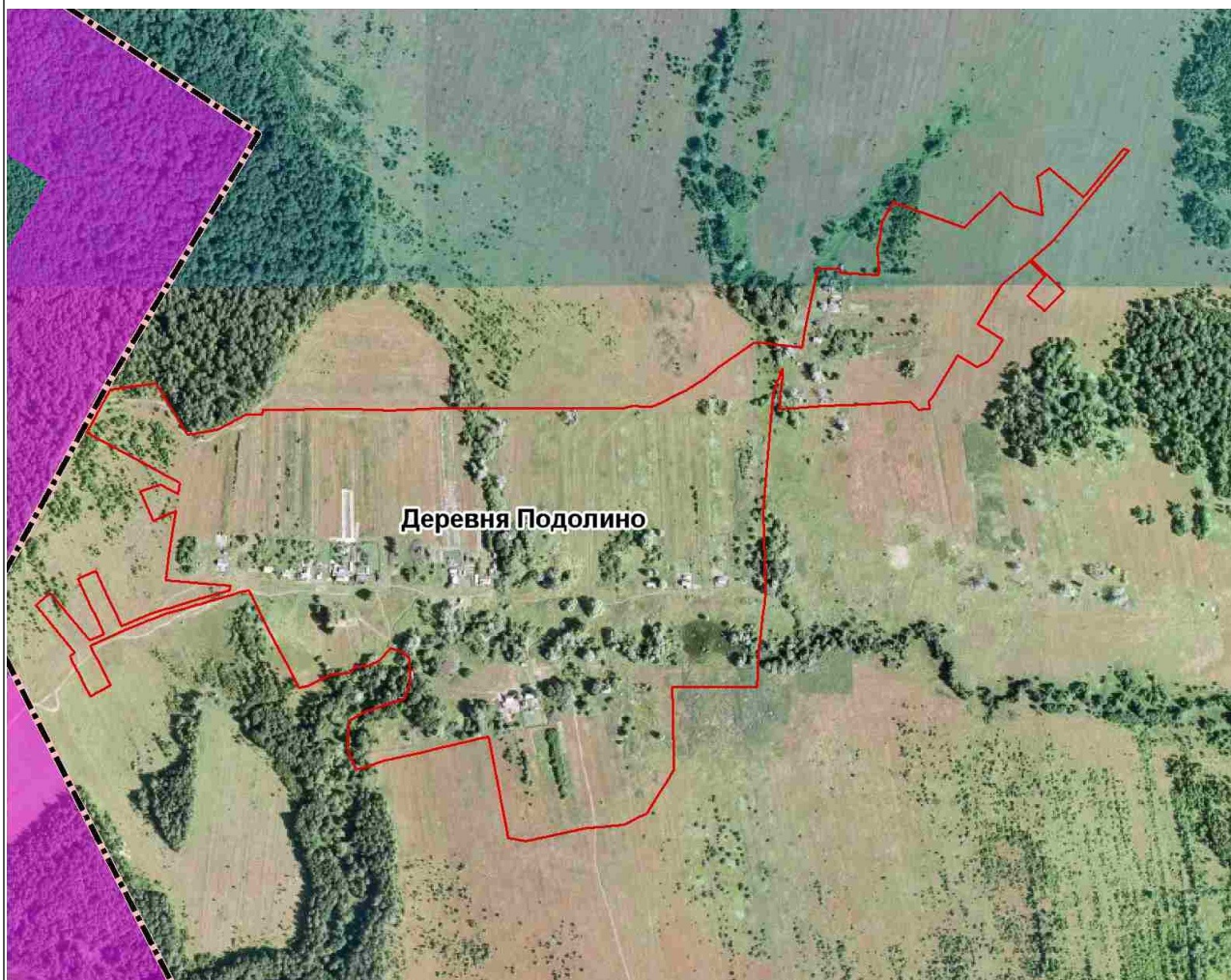

Деревня Подолино

Масштаб 1:8 000

Используемые условные знаки и обозначения:

— Граница объекта



Раздел 4

План границ объекта

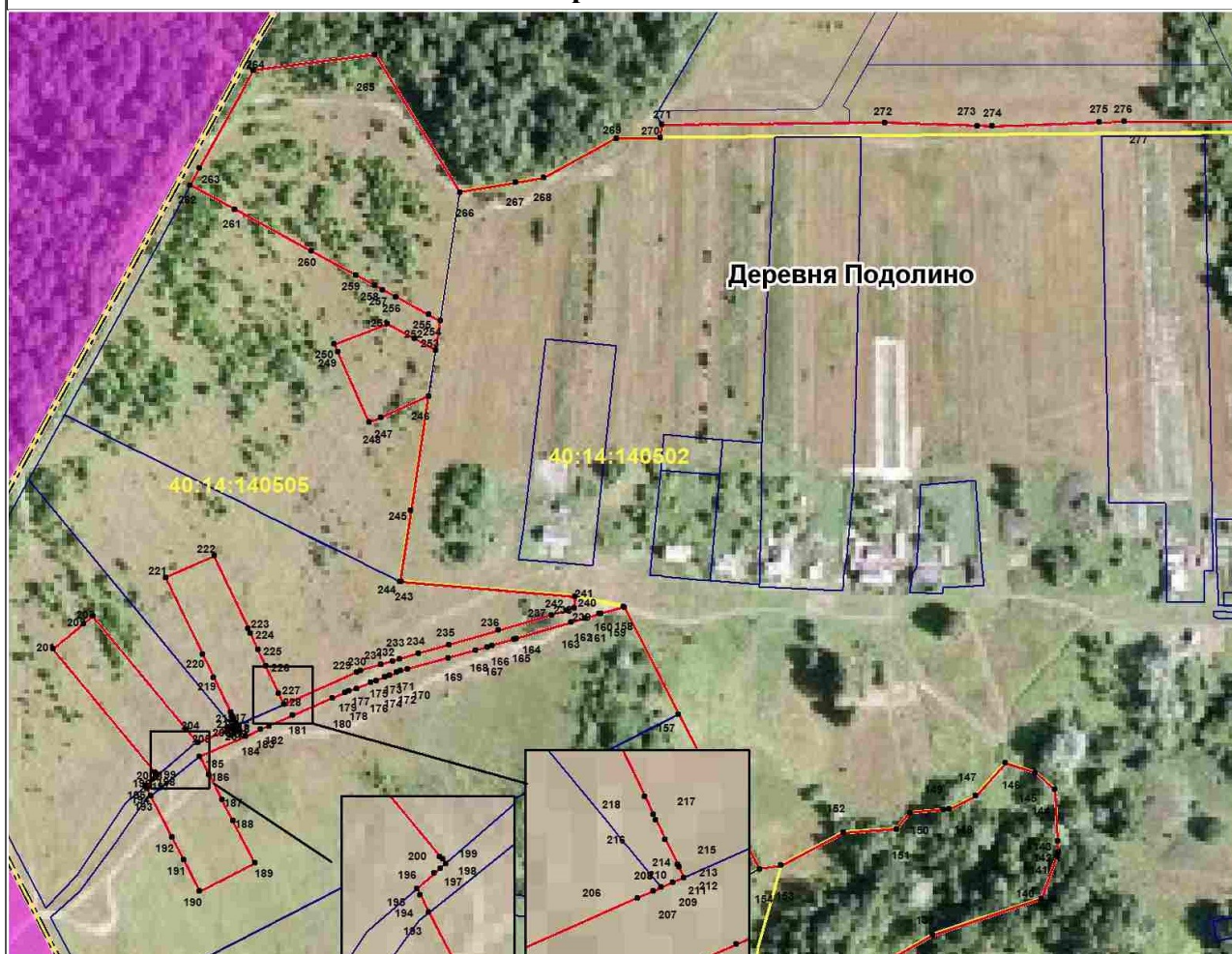

Масштаб 1:3000

Используемые условные знаки и обозначения:

7•

Точка, сведения о которой позволяют определить ее местоположение



Граница объекта



Граница земельных участков



Граница кадастровых кварталов

40:14:140505

Кадастровый номер квартала

Раздел 4

План границ объекта



Масштаб 1:3000

Используемые условные знаки и обозначения:

7•

Точка, сведения о которой позволяют определить ее местоположение



Граница объекта



Граница земельных участков



Граница кадастровых кварталов

40:14:140505

Кадастровый номер квартала

Раздел 4

План границ объекта

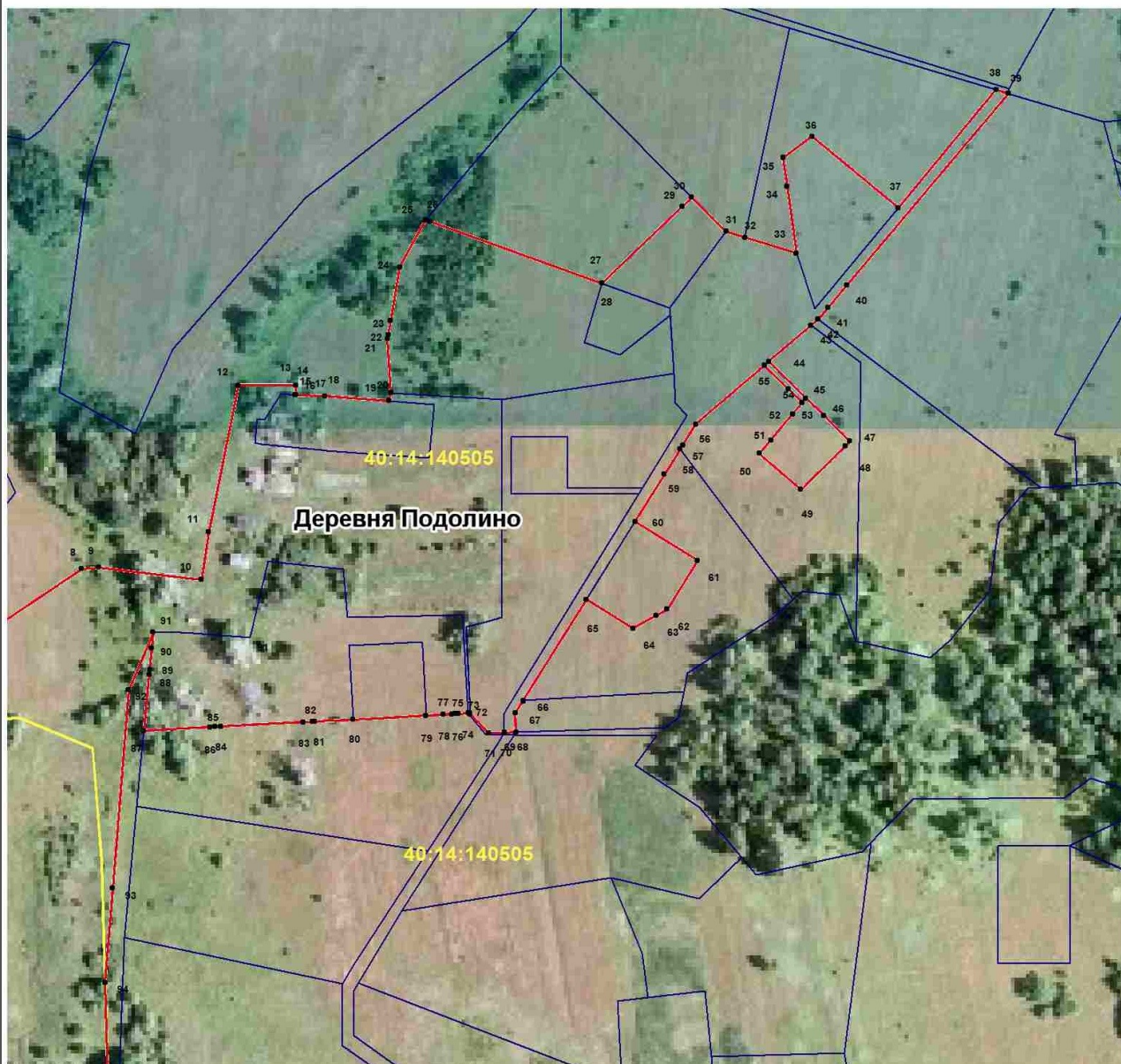

Масштаб 1:3000

Используемые условные знаки и обозначения:

7•

Точка, сведения о которой позволяют определить ее местоположение



Граница объекта



Граница земельных участков



Граница кадастровых кварталов

40:14:140505

Кадастровый номер квартала