

ОПИСАНИЕ МЕСТОПОЛОЖЕНИЯ ГРАНИЦ

Деревня Уланово МО СП "Деревня Михеево" Медынского района Калужской области
(наименование объекта, местоположение границ которого описано (далее - объект))

Раздел 1**Сведения об объекте**

№ п/п	Характеристики объекта	Описание характеристик
1	2	3
1	Местоположение объекта	Калужская область, Медынский район, сельское поселение «Деревня Михеево», д Уланово
2	Площадь объекта ± величина погрешности определения площади ($P \pm \Delta P$)	1943554,8 м ² ± 1128 м ²
3	Иные характеристики объекта	Вид объекта реестра границ: Граница населенного пункта

Раздел 2

Сведения о местоположении границ объекта

1. Система координат 40.1 _____

2. Сведения о характерных точках границ объекта

Обозначение характерных точек границ	Координаты, м		Метод определения координат характерной точки	Средняя квадратическая погрешность положения характерной точки (Mt), м	Описание обозначения точки на местности (при наличии)
	X	Y			
1	2	3	4	5	6
1	1275622,76	479157,58	Картометрический метод	1,00	-
2	1275680,13	479073,27		1,00	
3	1275731,27	478998,11		1,00	
4	1275778,45	478928,79		1,00	
5	1275862,65	478805,06		1,00	
6	1275898,66	478752,63		1,00	
7	1275970,68	478647,77		1,00	
8	1276006,23	478592,36		1,00	
9	1276032,5	478536,85		1,00	
10	1276040,6	478513,05		1,00	
11	1276049,74	478486,19		1,00	
12	1276062,39	478429,41		1,00	
13	1276067,69	478404,98		1,00	
14	1276078,65	478349,51		1,00	
15	1276121,12	478134,47		1,00	
16	1276134,57	478066,4		1,00	
17	1276145,32	478011,94		1,00	
18	1276162,9	477922,96		1,00	
19	1276163,5	477919,9		1,00	
20	1276167,71	477894,79		1,00	
21	1276233,49	477502,01		1,00	
22	1276236,06	477486,67		1,00	
23	1276236,22	477485,84		1,00	
24	1276236,82	477482,64		1,00	
25	1276239,94	477466,1		1,00	
26	1276251,48	477404,95		1,00	
27	1276255,79	477382,13		1,00	

Раздел 2**Сведения о местоположении границ объекта**

1	2	3	4	5	6
28	1276256,27	477379,57	Картометрически й метод	1,00	-
29	1276265,16	477380,42		1,00	
30	1276278,14	477381,65		1,00	
31	1276279,25	477381,76		1,00	
32	1276279,06	477382,75		1,00	
33	1276278,75	477384,41		1,00	
34	1276278,39	477386,31		1,00	
35	1276278,21	477387,26		1,00	
36	1276258,76	477490,36		1,00	
37	1276258,74	477490,49		1,00	
38	1276244,99	477572,6		1,00	
39	1276217,8	477734,9		1,00	
40	1276237,12	477738,73		1,00	
41	1276201,97	477914,57		1,00	
42	1276197,71	477941,31		1,00	
43	1276189,38	477993,67		1,00	
44	1276180,31	478034,21		1,00	
45	1276175,23	478056,91		1,00	
46	1276162,93	478111,86		1,00	
47	1276158,07	478145,09		1,00	
48	1276156,53	478155,66		1,00	
49	1276157,69	478196,38		1,00	
50	1276181,84	478256,55		1,00	
51	1276185,78	478266,38		1,00	
52	1276203,32	478310,08		1,00	
53	1276211,15	478345,6		1,00	
54	1276210,49	478384,94		1,00	
55	1276204,15	478415,06		1,00	
56	1276202,45	478423,12		1,00	
57	1276194,87	478448,22		1,00	
58	1276190,24	478463,53		1,00	
59	1276173,9	478517,65	1,00		
60	1276143,48	478618,35	1,00		
61	1276136,68	478640,87	1,00		

Раздел 2

Сведения о местоположении границ объекта

1	2	3	4	5	6
62	1276119,79	478725,14	Картометрически й метод	1,00	-
63	1276119,64	478725,88		1,00	
64	1276119,25	478727,84		1,00	
65	1276121,73	478728,19		1,00	
66	1276129,33	478729,25		1,00	
67	1276139,41	478730,66		1,00	
68	1276215,19	478756,4		1,00	
69	1276283,69	478767,09		1,00	
70	1276326,44	478776,81		1,00	
71	1276356,07	478784,58		1,00	
72	1276380,36	478788,95		1,00	
73	1276394,73	478772,49		1,00	
74	1276440,63	478601,85		1,00	
75	1276441,58	478588,34		1,00	
76	1276476,19	478599,93		1,00	
77	1276526,43	478615,67		1,00	
78	1276542,82	478627,05		1,00	
79	1276549,73	478629,94		1,00	
80	1276556,64	478632,82		1,00	
81	1276726,62	478614,6		1,00	
82	1276731,43	478611		1,00	
83	1276740,38	478600,74		1,00	
84	1276769,87	478546,92		1,00	
85	1276769,93	478546,64		1,00	
86	1276786,74	478470,22		1,00	
87	1276852,71	478482,48		1,00	
88	1276896,04	478291,68		1,00	
89	1276913,75	478213,67		1,00	
90	1276817,2	478115,75		1,00	
91	1276784,62	478082,71		1,00	
92	1276879,2	477933,57		1,00	
93	1276986,5	478006,33		1,00	
94	1277059,26	477949,93	1,00		
95	1277106,55	478077,25	1,00		

Раздел 2**Сведения о местоположении границ объекта**

1	2	3	4	5	6
96	1277153,83	478155,47	Картометрически й метод	1,00	-
97	1277199,3	478124,55		1,00	
98	1276969,4	477603,62		1,00	
99	1276954,66	477566,37		1,00	
100	1276916,76	477586,9		1,00	
101	1276878,87	477553,74		1,00	
102	1276844,13	477604		1,00	
103	1276733,59	477626,36		1,00	
104	1276723,3	477639,41		1,00	
105	1276709,38	477653,78		1,00	
106	1276605,69	477664,26		1,00	
107	1276570,25	477698,86		1,00	
108	1276544,78	477814,63		1,00	
109	1276545,2	477874,63		1,00	
110	1276545,53	477921,98		1,00	
111	1276537,26	477939,94		1,00	
112	1276499,07	477994,5		1,00	
113	1276384,62	477927,97		1,00	
114	1276424,54	477786,06		1,00	
115	1276434,00	477752,42		1,00	
116	1276436,78	477742,51		1,00	
117	1276440,29	477730,05		1,00	
118	1276441,47	477725,85		1,00	
119	1276449,82	477734,37		1,00	
120	1276468,18	477739,77		1,00	
121	1276484,08	477744,45		1,00	
122	1276485,7	477744,93		1,00	
123	1276487,38	477745,42		1,00	
124	1276512,28	477752,75		1,00	
125	1276531,62	477687,8	1,00		
126	1276532,11	477682,92	1,00		
127	1276546	477543,81	1,00		
128	1276516,58	477505,47	1,00		
129	1276510,07	477496,99	1,00		

Раздел 2**Сведения о местоположении границ объекта**

1	2	3	4	5	6
130	1276505,53	477494,64	Картометрически й метод	1,00	-
131	1276475,35	477479,02		1,00	
132	1276396,52	477438,23		1,00	
133	1276403,08	477434,14		1,00	
134	1276411,41	477428,95		1,00	
135	1276427,52	477406,98		1,00	
136	1276461,7	477346,92		1,00	
137	1276488,07	477277,22		1,00	
138	1276604,8	477119,62		1,00	
139	1276655	477156,14		1,00	
140	1276715,68	477200,28		1,00	
141	1276773,13	477242,07		1,00	
142	1276775,14	477243,53		1,00	
143	1276826,57	477280,94		1,00	
144	1276844,86	477274,87		1,00	
145	1276854,14	477271,79		1,00	
146	1276918,64	477270,32		1,00	
147	1277081,07	477339,95		1,00	
148	1277081,36	477340,07		1,00	
149	1277260,22	477395,57		1,00	
150	1277298,09	477309,33		1,00	
151	1277298,67	477309,54		1,00	
152	1277305,69	477312,14		1,00	
153	1277328,46	477320,58		1,00	
154	1277347,43	477323,22		1,00	
155	1277356,50	477324,48		1,00	
156	1277370,48	477346,43		1,00	
157	1277375,21	477353,85		1,00	
158	1277380,87	477365,97		1,00	
159	1277393,07	477378,86		1,00	
160	1277400,92	477392,55		1,00	
161	1277402,22	477426,55		1,00	
162	1277406,58	477444,54		1,00	
163	1277420,96	477446,49	1,00		

Раздел 2**Сведения о местоположении границ объекта**

1	2	3	4	5	6
164	1277428,80	477439,45	Картометрически й метод	1,00	-
165	1277433,40	477426,06		1,00	
166	1277434,04	477424,21		1,00	
167	1277434,90	477403,49		1,00	
168	1277429,23	477384,34		1,00	
169	1277431,30	477355,23		1,00	
170	1277411,70	477327,86		1,00	
171	1277407,34	477316,92		1,00	
172	1277404,29	477300,5		1,00	
173	1277287,14	477287,99		1,00	
174	1277390,35	477274,70		1,00	
175	1277400,38	477264,15		1,00	
176	1277405,21	477266,48		1,00	
177	1277370,8	477224,12		1,00	
178	1277378,41	477202,26		1,00	
179	1277378,42	477202,26		1,00	
180	1277383,47	477201,85		1,00	
181	1277390,95	477199,03		1,00	
182	1277396,52	477194,84		1,00	
183	1277404	477185,99		1,00	
184	1277410,2	477177,81		1,00	
185	1277429,53	477172,09		1,00	
186	1277438,69	477165,96		1,00	
187	1277447,3	477155,45		1,00	
188	1277450,82	477139,23		1,00	
189	1277453,93	477137,11		1,00	
190	1277486,16	477139,93		1,00	
191	1277494,48	477137,46		1,00	
192	1277505,06	477132,11		1,00	
193	1277508,8	477131,19		1,00	
194	1277514,23	477127,88	1,00		
195	1277523,39	477125,33	1,00		
196	1277535,46	477115,32	1,00		
197	1277535,95	477112,78	1,00		

Раздел 2

Сведения о местоположении границ объекта

1	2	3	4	5	6
198	1277532,21	477109,12	Картометрически й метод	1,00	-
199	1277530,02	477109,32		1,00	
200	1277529,39	477108,13		1,00	
201	1277529,46	477106,36		1,00	
202	1277530,31	477104,39		1,00	
203	1277532,99	477101,78		1,00	
204	1277533,76	477097,05		1,00	
205	1277532,77	477092,68		1,00	
206	1277530,8	477089,37		1,00	
207	1277529,32	477085,28		1,00	
208	1277513,94	477073,5		1,00	
209	1277513,24	477070,89		1,00	
210	1277516,41	477067,15		1,00	
211	1277517,19	477063,42		1,00	
212	1277504,10	477059,59		1,00	
213	1277503,95	477059,73		1,00	
214	1277477,73	477060,20		1,00	
215	1277438,13	477075,42		1,00	
216	1277397,95	477106,71		1,00	
217	1277363,69	477130,41		1,00	
218	1277330,68	477124,56		1,00	
219	1277323,53	477123,30		1,00	
220	1277294,01	477115,01		1,00	
221	1277265,66	477090,14	1,00		
222	1277242,03	477061,7	1,00		
223	1277226,69	477064,07	1,00		
224	1277226,65	477064,11	1,00		
225	1277207,79	477087,77	1,00		
226	1277187,71	477099,62	1,00		
227	1277162,91	477098,43	1,00		
228	1277157,73	477096,21	1,00		
229	1277130,58	477074,63	1,00		
230	1277117,25	477072,8	1,00		
231	1277107,40	477061,84	1,00		

Раздел 2

Сведения о местоположении границ объекта

1	2	3	4	5	6
232	1277102,46	477060,00	Картометрически й метод	1,00	-
233	1277062,77	477048,23		1,00	
234	1277058,57	477049,52		1,00	
235	1277051,73	477046,91		1,00	
236	1277043,34	477039,22		1,00	
237	1277025,78	477039,79		1,00	
238	1277022,66	477044,86		1,00	
239	1277017,64	477043,92		1,00	
240	1276998,74	476997,71		1,00	
241	1276998,21	476997,32		1,00	
242	1276978,82	476990,69		1,00	
243	1276947,58	476959,87		1,00	
244	1276915,91	476936,44		1,00	
245	1276880,07	476932,31		1,00	
246	1276849,20	476932,78		1,00	
247	1276831,71	476927,70		1,00	
248	1276827,09	476918,93		1,00	
249	1276828,91	476916,07		1,00	
250	1276827,47	476908,85		1,00	
251	1276866,45	476897		1,00	
252	1276903,07	476895,81		1,00	
253	1276947,95	476914,77		1,00	
254	1276979,84	476944,4		1,00	
255	1276996,4	476952,55		1,00	
256	1277005,06	476936,21		1,00	
257	1277006,4	476908,54		1,00	
258	1277060,64	476781,56		1,00	
259	1277062,77	476776,58		1,00	
260	1277060,65	476768,67		1,00	
261	1277059,06	476762,74		1,00	
262	1277009,52	476745,69	1,00		
263	1276966,88	476731,01	1,00		
264	1276935,54	476720,22	1,00		
265	1276925,4	476710,09	1,00		

Раздел 2

Сведения о местоположении границ объекта

1	2	3	4	5	6
266	1276934,29	476607,83	Картометрически й метод	1,00	-
267	1276926,89	476493,67		1,00	
268	1276926,81	476490,6		1,00	
269	1276927,7	476472,19		1,00	
270	1276900,06	476415,19		1,00	
271	1276899,33	476414,5		1,00	
272	1276874,03	476390,43		1,00	
273	1276871,52	476386,25		1,00	
274	1276825,24	476359,72		1,00	
275	1276796,19	476353,35		1,00	
276	1276791,42	476352,31		1,00	
277	1276769,97	476344,07		1,00	
278	1276768,5	476343,73		1,00	
279	1276752	476339,92		1,00	
280	1276601,25	476305,06		1,00	
281	1276594,33	476303,46		1,00	
282	1276593,17	476303,47		1,00	
283	1276523,04	476304,33		1,00	
284	1276464,95	476330,78		1,00	
285	1276438,1	476339,03		1,00	
286	1276411,6	476346,76		1,00	
287	1276313,88	476372,6		1,00	
288	1276146,48	476554,85		1,00	
289	1276116,46	476640,22		1,00	
290	1276116,1	476641,24		1,00	
291	1276118,91	476643,68		1,00	
292	1276121,22	476645,69		1,00	
293	1276142,51	476664,20		1,00	
294	1276162,35	476695,06		1,00	
295	1276176,92	476725,92	1,00		
296	1276186,17	476749,65	1,00		
297	1276200,72	476756,18	1,00		
298	1276215,93	476751,43	1,00		
299	1276239,36	476736,83	1,00		

Раздел 2

Сведения о местоположении границ объекта

1	2	3	4	5	6
300	1276254,96	476727,10	Картометрически й метод	1,00	-
301	1276270,84	476695,06		1,00	
302	1276266,20	476664,20		1,00	
303	1276278,12	476649,36		1,00	
304	1276295,31	476648,77		1,00	
305	1276308,87	476653,22		1,00	
306	1276322,42	476657,67		1,00	
307	1276340,29	476669,54		1,00	
308	1276357,56	476671,22		1,00	
309	1276370,71	476672,50		1,00	
310	1276397,17	476667,16		1,00	
311	1276439,50	476684,96		1,00	
312	1276451,41	476693,86		1,00	
313	1276444,51	476715,75		1,00	
314	1276441,49	476725,32		1,00	
315	1276432,89	476751,43		1,00	
316	1276407,09	476775,77		1,00	
317	1276379,97	476790,01		1,00	
318	1276339,62	476807,22		1,00	
319	1276324,26	476812,81		1,00	
320	1276281,47	476828,37		1,00	
321	1276266,19	476833,93		1,00	
322	1276217,92	476836,3		1,00	
323	1276186,17	476822,65		1,00	
324	1276163,05	476793,2		1,00	
325	1276153,09	476780,51		1,00	
326	1276140,23	476749,06		1,00	
327	1276126,65	476715,83		1,00	
328	1276061,81	476654,69		1,00	
329	1276029,59	476635,16		1,00	
330	1275990,38	476611,39		1,00	
331	1275969,21	476597,13		1,00	
332	1275944,08	476594,17		1,00	
333	1275918,28	476592,98	1,00		

Раздел 2**Сведения о местоположении границ объекта**

1	2	3	4	5	6
334	1275912,75	476593,78	Картометрически й метод	1,00	-
335	1275895,86	476600,23		1,00	
336	1275872,81	476610,3		1,00	
337	1275836,83	476642,07		1,00	
338	1275827,5	476657,02		1,00	
339	1275821,86	476673,91		1,00	
340	1275815,34	476683,24		1,00	
341	1275804,02	476699,44		1,00	
342	1275797,81	476714,25		1,00	
343	1275785,19	476729,27		1,00	
344	1275777,78	476735,48		1,00	
345	1275773,98	476740,41		1,00	
346	1275771,93	476743,17		1,00	
347	1275772	476744,65		1,00	
348	1275772,63	476745,77		1,00	
349	1275771,36	476748,24		1,00	
350	1275768,97	476749,58		1,00	
351	1275763,32	476750,36		1,00	
352	1275750,77	476750,43		1,00	
353	1275746,12	476749,37		1,00	
354	1275736,1	476744,22		1,00	
355	1275718,91	476737,79		1,00	
356	1275718,75	476737,73		1,00	
357	1275716,21	476737,1		1,00	
358	1275710,15	476734,56		1,00	
359	1275680,92	476732,48		1,00	
360	1275659,68	476732,95		1,00	
361	1275640,84	476734,46		1,00	
362	1275625,65	476736,72		1,00	
363	1275609,29	476743,91		1,00	
364	1275593,08	476761,14		1,00	
365	1275595,77	476772,27		1,00	
366	1275606,68	476786,08		1,00	
367	1275633,94	476793,99		1,00	

Раздел 2

Сведения о местоположении границ объекта

1	2	3	4	5	6
368	1275662,45	476802,27	Картометрически й метод	1,00	-
369	1275667,16	476804,32		1,00	
370	1275678,9	476814,6		1,00	
371	1275684,76	476824,92		1,00	
372	1275680,75	476831,15		1,00	
373	1275659,01	476850,2		1,00	
374	1275617,72	476868,59		1,00	
375	1275586,88	476890,5		1,00	
376	1275583,77	476897,05		1,00	
377	1275577,92	476905,72		1,00	
378	1275572,06	476911,64		1,00	
379	1275564,73	476916,23		1,00	
380	1275552,03	476921,8		1,00	
381	1275532,52	476926,42		1,00	
382	1275522,93	476935,57		1,00	
383	1275529,61	476955,6		1,00	
384	1275542,07	476984,85		1,00	
385	1275546,56	476986,91		1,00	
386	1275572,09	477017,45		1,00	
387	1275579,69	477040,37		1,00	
388	1275568,05	477076,29		1,00	
389	1275564,47	477097,86		1,00	
390	1275571,19	477112,23		1,00	
391	1275574,76	477114,4		1,00	
392	275591,36	477106,3		1,00	
393	1275657,78	477073,9		1,00	
394	1275651,03	477056,93		1,00	
395	1275645,97	477044,2		1,00	
396	1275666,56	476971,65		1,00	
397	1275721,56	476883,9		1,00	
398	1275804,92	476807,29		1,00	
399	1275815,72	476758,35	1,00		
400	1275826,53	476709,42	1,00		
401	1275827,27	476708,69	1,00		

Раздел 2**Сведения о местоположении границ объекта**

1	2	3	4	5	6
402	1275846,1	476690,16	Картометрически й метод	1,00	-
403	1275883,56	476671,27		1,00	
404	1275930,81	476687,14		1,00	
405	1275931,73	476688,1		1,00	
406	1275938,06	476694,74		1,00	
407	1275973,67	476732,02		1,00	
408	1275981,63	476763,32		1,00	
409	1275983,12	476769,15		1,00	
410	1275969,4	476807,4		1,00	
411	1275962,54	476826,52		1,00	
412	1275961,88	476863,29		1,00	
413	1275967,34	476868,8		1,00	
414	1275967,8	476871,28		1,00	
415	1275967,81	476871,35		1,00	
416	1275967,92	476871,66		1,00	
417	1275967,95	476871,76		1,00	
418	1275968,2	476872,11		1,00	
419	1275984,49	476889,07		1,00	
420	1275997,18	476898,64		1,00	
421	1276009,11	476910,55		1,00	
422	1276081,52	476940,4		1,00	
423	1276081,72	476940,58		1,00	
424	1276082,12	476940,93		1,00	
425	1276082,39	476941,73		1,00	
426	1276087,08	476955,79		1,00	
427	1276089,1	476969,96		1,00	
428	1276062,41	477084,13		1,00	
429	1276061,09	477089,76		1,00	
430	1276060,68	477090,55		1,00	
431	1276024,3	477157,95		1,00	
432	1275998,33	477269,34		1,00	
433	1276003,2	477278,89		1,00	
434	1276003,25	477278,99		1,00	
435	1276003,25	477282,08		1,00	

Раздел 2**Сведения о местоположении границ объекта**

1	2	3	4	5	6
436	1276007,18	477292,58	Картометрически й метод	1,00	-
437	1276018,96	477324,09		1,00	
438	1276026,19	477332,36		1,00	
439	1276033,42	477340,63		1,00	
440	1276035,41	477342		1,00	
441	1276038,13	477347,32		1,00	
442	1276039,49	477349,98		1,00	
443	1276043,35	477351,54		1,00	
444	1276053,82	477357,87		1,00	
445	1276059,3	477358,04		1,00	
446	1276061,44	477358,91		1,00	
447	1276206,21	477371,58		1,00	
448	1276206,74	477371,74		1,00	
449	1276233,89	477379,68		1,00	
450	1276202,51	477420,52		1,00	
451	1276066,9	477564,88		1,00	
452	1276061,42	477570,71		1,00	
453	1276060,31	477571,36		1,00	
454	1276040,96	477582,62		1,00	
455	1276047,97	477585,63		1,00	
456	1276066,2	477588,68		1,00	
457	1276153,6	477631,65		1,00	
458	1276169,22	477663,39		1,00	
459	1276170,15	477680,64		1,00	
460	1276170,74	477681,60		1,00	
461	1276170,34	477684,13		1,00	
462	1276172,15	477717,59		1,00	
463	1276152,94	477818,51		1,00	
464	1276132,6	477925,35		1,00	
465	1276126,01	477982,91		1,00	
466	1276112,98	477980,33		1,00	
467	1276090,94	477980,33	1,00		
468	1276060,10	477970,60	1,00		
469	1276033,60	477967,08	1,00		

Раздел 2**Сведения о местоположении границ объекта**

1	2	3	4	5	6
470	1276028,07	477968,85	Картометрически й метод	1,00	-
471	1275997,59	478055,66		1,00	
472	1275978,94	478126,35		1,00	
473	1275984,37	478134,50		1,00	
474	1275991,00	478136,79		1,00	
475	1275996,81	478138,64		1,00	
476	1276062,29	478159,48		1,00	
477	1276085,85	478161,92		1,00	
478	1276094,39	478165,34		1,00	
479	1276089,15	478206,78		1,00	
480	1276079,13	478208,98		1,00	
481	1276078,78	478208,95		1,00	
482	1276070,68	478216,20		1,00	
483	1276053,48	478222,73		1,00	
484	1276001,23	478216,79		1,00	
485	1275989,32	478221,54		1,00	
486	1275977,42	478245,28		1,00	
487	1275964,70	478264,28		1,00	
488	1275934,19	478384,58		1,00	
489	1275997,66	478412,07		1,00	
490	1276032,05	478422,3		1,00	
491	1276032,26	478422,36		1,00	
492	1276012,92	478511,22		1,00	
493	1276009,51	478526,94		1,00	
494	1276008,17	478533,98		1,00	
495	1276007,06	478533,84		1,00	
496	1276002,48	478536,64		1,00	
497	1275991,18	478531,9		1,00	
498	1275952,99	478527,22		1,00	
499	1275923,83	478527,08		1,00	
500	1275923,82	478527,08		1,00	
501	1275883,05	478530,95	1,00		
502	1275838,92	478542,28	1,00		
503	1275831,71	478553,37	1,00		

Раздел 2

Сведения о местоположении границ объекта

1	2	3	4	5	6
504	1275834,75	478575,8	Картометрически й метод	1,00	-
505	1275818,88	478613,64		1,00	
506	1275808,31	478623,35		1,00	
507	1275802,62	478634,73		1,00	
508	1275782,06	478652,58		1,00	
509	1275776,11	478664,75		1,00	
510	1275776,38	478673,41		1,00	
511	1275785,3	478677,2		1,00	
512	1275792,88	478683,15		1,00	
513	1275793,69	478699,91		1,00	
514	1275793,42	478700,22		1,00	
515	1275793,49	478700,68		1,00	
516	1275773,93	478725,68		1,00	
517	1275773,13	478733,19		1,00	
518	1275777,73	478741,02		1,00	
519	1275805,86	478759,69		1,00	
520	1275806,68	478767,81		1,00	
521	1275804,52	478770,48		1,00	
522	1275806,43	478774,35		1,00	
523	1275804,84	478779,72		1,00	
524	1275786,93	478784,05		1,00	
525	1275774,54	478791,55		1,00	
526	1275769,09	478795,73		1,00	
527	1275769,62	478817,29		1,00	
528	1275766,71	478825,00		1,00	
529	1275766,63	478825,98		1,00	
530	1275766,16	478826,44		1,00	
531	1275765,02	478829,46		1,00	
532	1275733,65	478861,38		1,00	
533	1275716,61	478885,45		1,00	
534	1275714,17	478915,48		1,00	
535	1275708,76	478926,04		1,00	
536	1275689,29	478943,07		1,00	
537	1275620,87	479041,51		1,00	

Раздел 2**Сведения о местоположении границ объекта**

1	2	3	4	5	6
538	1275605,56	479054,04	Картометрически й метод	1,00	-
539	1275592,15	479072,50		1,00	
540	1275585,17	479088,84		1,00	
541	1275574,80	479096,40		1,00	
542	1275549,37	479131,41		1,00	
543	1275549,39	479131,42		1,00	
544	1275549,40	479131,42		1,00	
545	1275617,76	479153,42		1,00	
1	1275622,76	479157,58		1,00	
1	1277366,28	477418,54		1,00	
2	1277357,57	477421,09		1,00	
3	1277352,64	477422,15		1,00	
4	1277346,09	477423,56		1,00	
5	1277346,07	477423,56		1,00	
6	1277348,33	477436,83		1,00	
7	1277357,35	477449,81		1,00	
8	1277357,78	477454,70		1,00	
9	1277352,60	477465,71		1,00	
10	1277354,97	477481,74		1,00	
11	1277348,20	477491,25		1,00	
12	1277348,21	477491,25		1,00	
13	1277359,09	477490,86		1,00	
14	1277369,33	477483,04		1,00	
15	1277381,97	477453,33		1,00	
16	1277393,73	477454,31		1,00	
17	1277386,09	477419,52		1,00	
18	1277381,97	477419,33		1,00	
19	1277376,30	477419,33		1,00	
1	1277366,28	477418,54		1,00	

3. Сведения о характерных точках части (частей) границы объекта

1	2	3	4	5	6
-	-	-	-	-	-

Раздел 4
План границ объекта



Масштаб 1:13 000

Используемые условные знаки и обозначения:

— Граница объекта



Раздел 4
План границ объекта

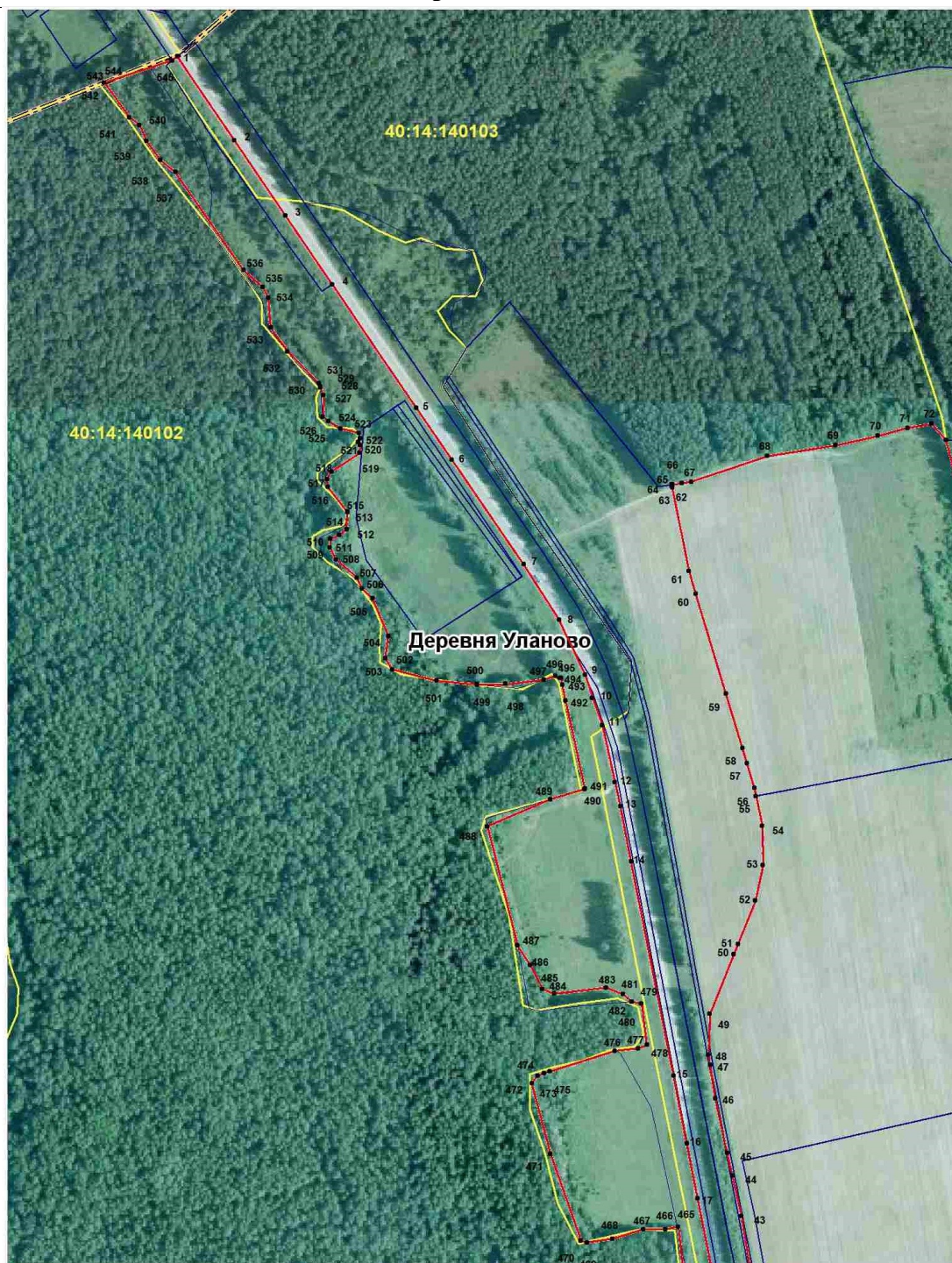

Масштаб 1:5000

Используемые условные знаки и обозначения:

7•

Точка, сведения о которой позволяют определить ее местоположение



Граница объекта



Граница земельных участков



Граница кадастровых кварталов

40:14:140505

Кадастровый номер квартала

Раздел 4

План границ объекта

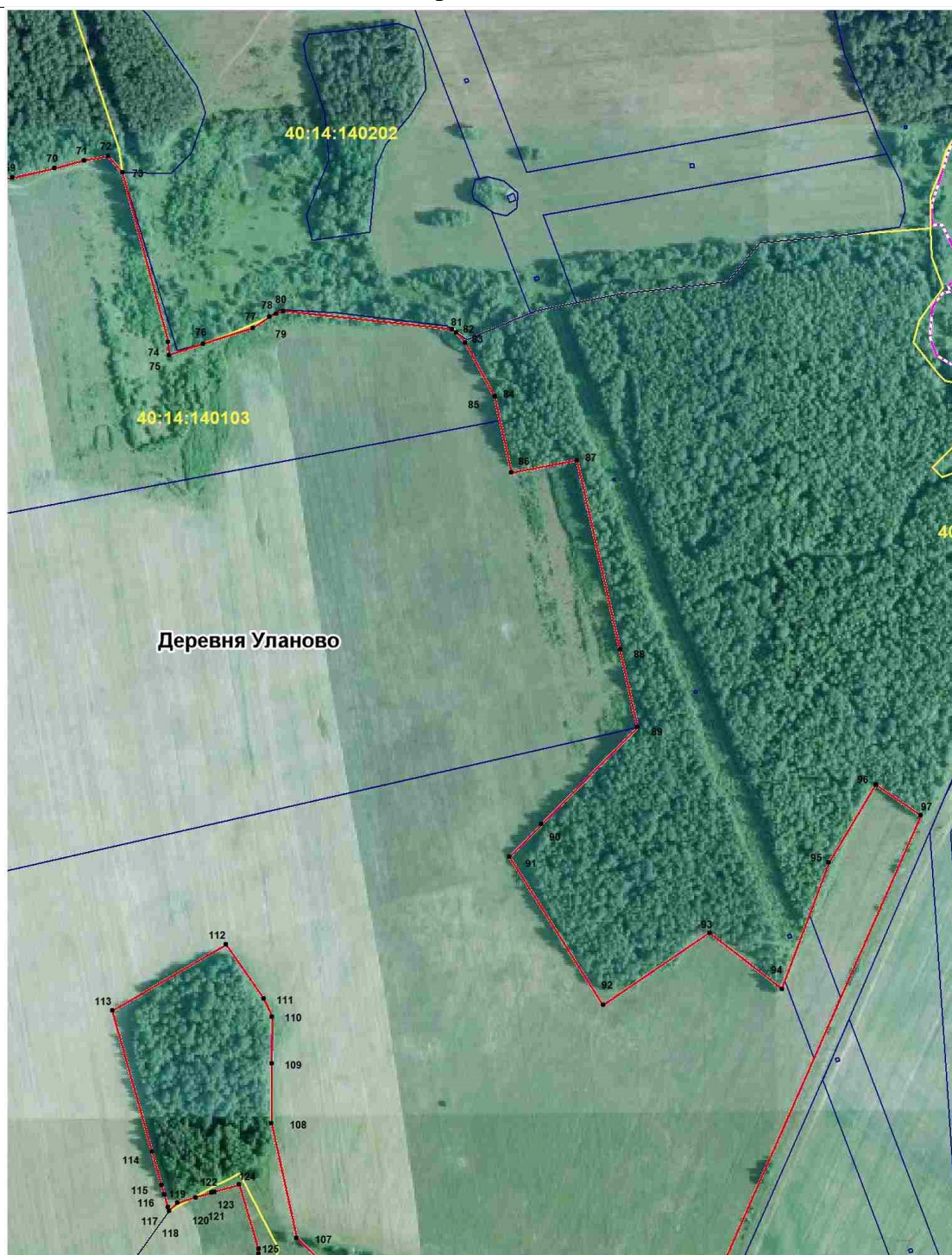

Масштаб 1:5000

Используемые условные знаки и обозначения:

7•

Точка, сведения о которой позволяют определить ее местоположение



Граница объекта



Граница земельных участков



Граница кадастровых кварталов

40:14:140505

Кадастровый номер квартала

Раздел 4 План границ объекта

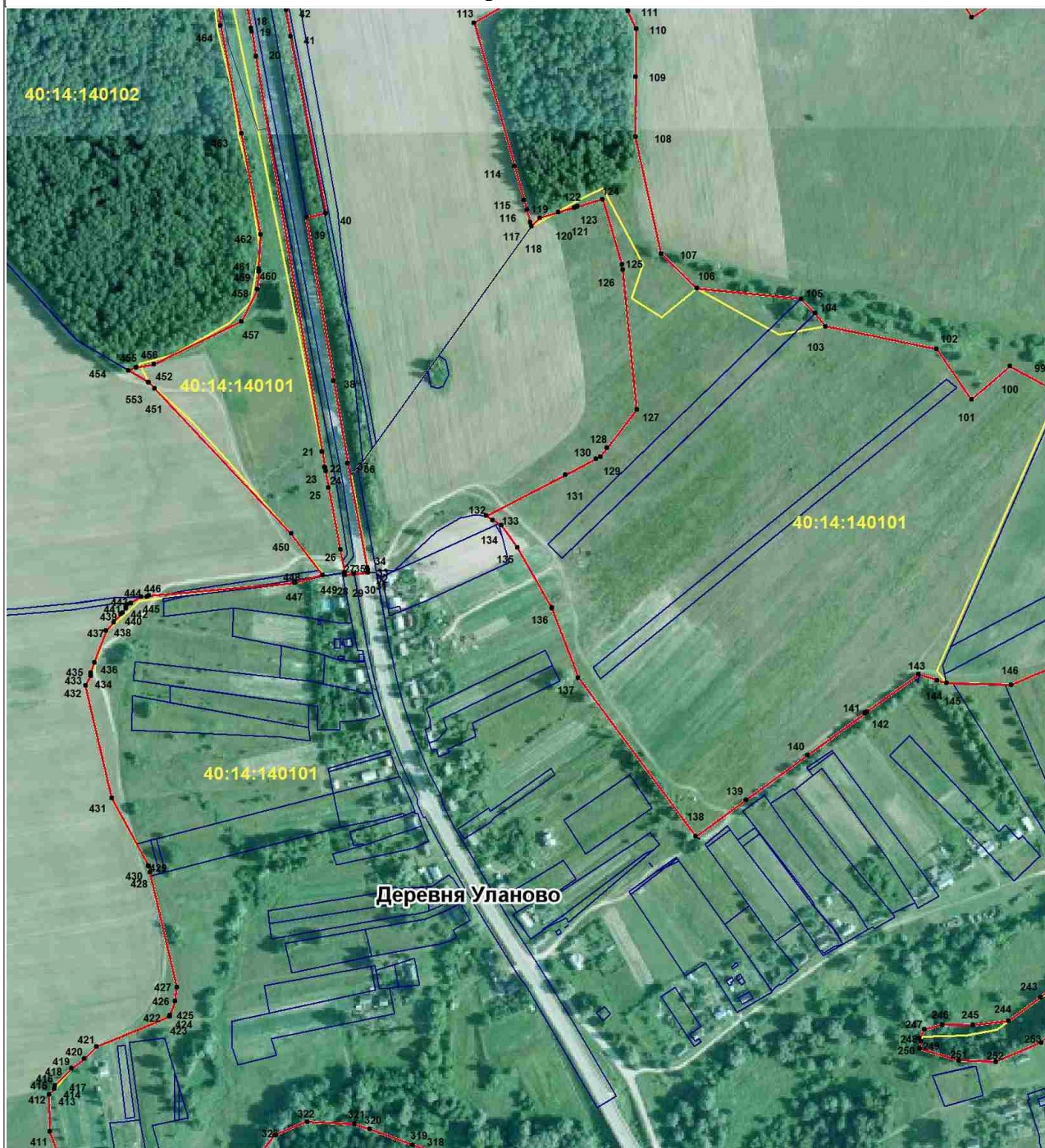

Масштаб 1:5000

Используемые условные знаки и обозначения:

7•

Точка, сведения о которой позволяют определить ее местоположение



Граница объекта



Граница земельных участков



Граница кадастровых кварталов

40:14:140505

Кадастровый номер квартала

Раздел 4
План границ объекта

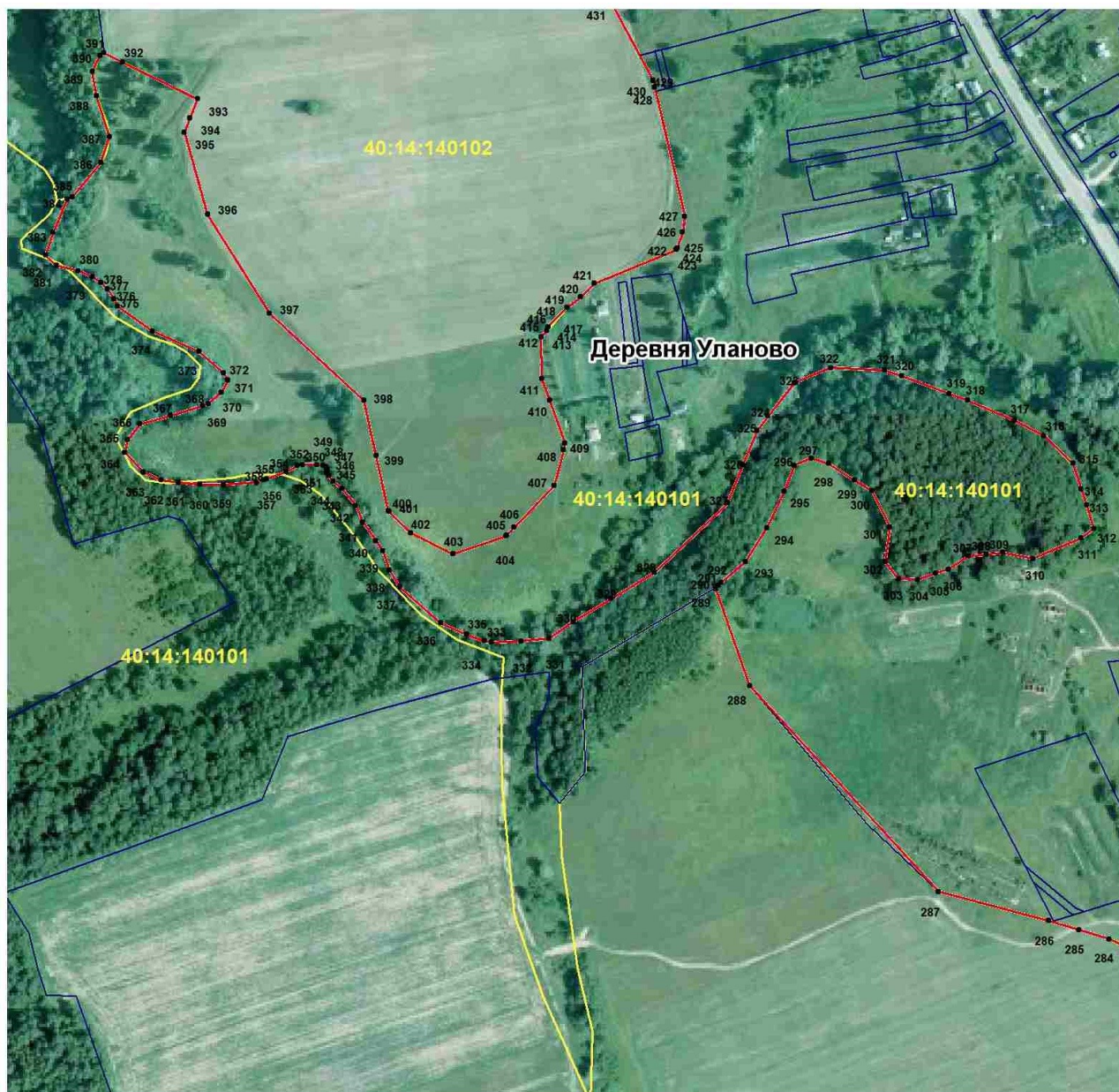

Масштаб 1:5000

Используемые условные знаки и обозначения:

7•

Точка, сведения о которой позволяют определить ее местоположение



Граница объекта



Граница земельных участков



Граница кадастровых кварталов

40:14:140505

Кадастровый номер квартала

Раздел 4

План границ объекта

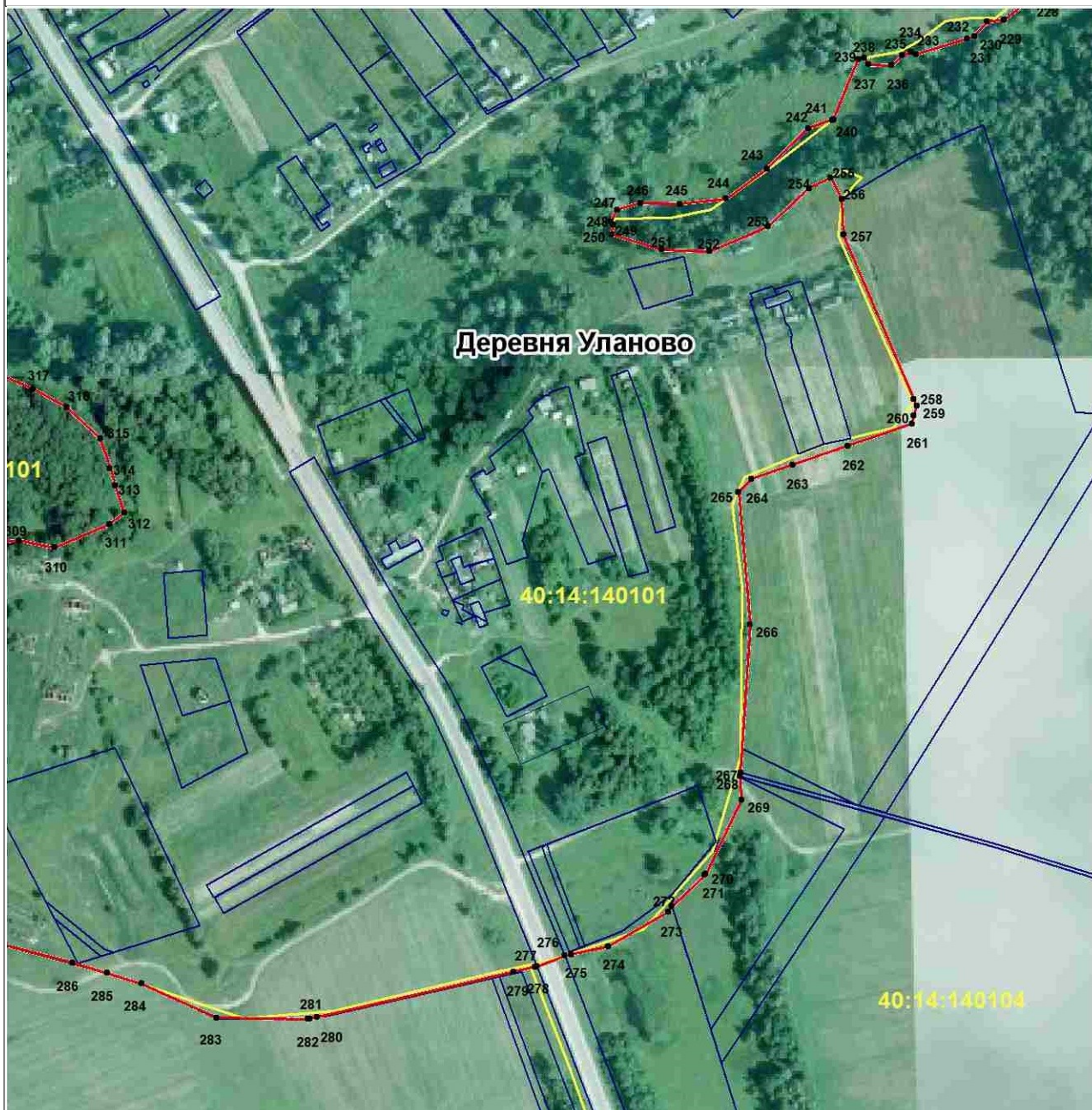

Масштаб 1:5000

Используемые условные знаки и обозначения:

7•

Точка, сведения о которой позволяют определить ее местоположение



Граница объекта



Граница земельных участков



Граница кадастровых кварталов

40:14:140505

Кадастровый номер квартала

Раздел 4

План границ объекта

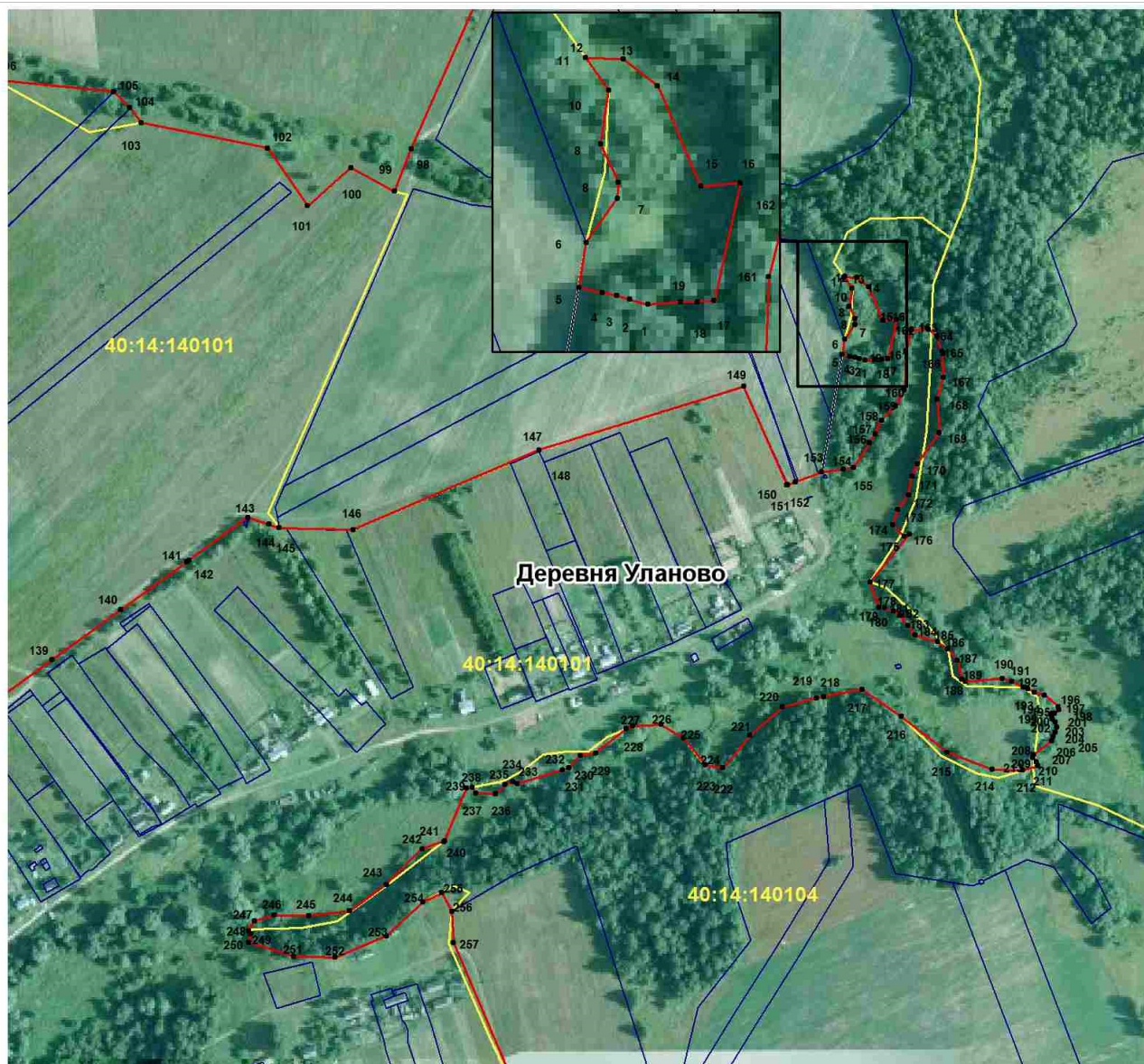

Масштаб 1:5000

Используемые условные знаки и обозначения:

7•

Точка, сведения о которой позволяют определить ее местоположение



Граница объекта



Граница земельных участков



Граница кадастровых кварталов

40:14:140505

Кадастровый номер квартала