

ОПИСАНИЕ МЕСТОПОЛОЖЕНИЯ ГРАНИЦ

Деревня Михеево МО СП "Деревня Михеево" Медынского района Калужской области

(наименование объекта, местоположение границ которого описано (далее - объект))

Раздел 1**Сведения об объекте**

№ п/п	Характеристики объекта	Описание характеристик
1	2	3
1	Местоположение объекта	Калужская область, Медынский район, сельское поселение «Деревня Михеево», д Михеево
2	Площадь объекта ± величина погрешности определения площади ($P \pm \Delta P$)	3040112,8 м ² ± 910 м ²
3	Иные характеристики объекта	Вид объекта реестра границ: Граница населенного пункта

Раздел 2

Сведения о местоположении границ объекта

1. Система координат 40.1 _____

2. Сведения о характерных точках границ объекта

Обозначение характерных точек границ	Координаты, м		Метод определения координат характерной точки	Средняя квадратическая погрешность положения характерной точки (Mt), м	Описание обозначения точки на местности (при наличии)
	X	Y			
1	2	3	4	5	6
1	1277123,33	474757,14	Картометрический метод	1,00	-
2	1277172,73	474752,35		1,00	
3	1277185,10	474748,08		1,00	
4	1277194,38	474736,74		1,00	
5	1277192,9	474715,29		1,00	
6	1277199,14	474710,51		1,00	
7	1277199,58	474707,29		1,00	
8	1277210,35	474701,91		1,00	
9	1277231,11	474685,98		1,00	
10	1277231,20	474683,66		1,00	
11	1277214,95	474672,42		1,00	
12	1277210,82	474663,25		1,00	
13	1277210,97	474655,99		1,00	
14	1277210,50	474655,01		1,00	
15	1277210,00	474654,45		1,00	
16	1277211,09	474649,96		1,00	
17	1277216,48	474647,33		1,00	
18	1277219,77	474643,06		1,00	
19	1277232,74	474638,43		1,00	
20	1277243,8	474649,85		1,00	
21	1277265,39	474666,50		1,00	
22	1277330,95	474657,87		1,00	
23	1277358,74	474684,73		1,00	
24	1277369,86	474707,88		1,00	
25	1277390,51	474721,14		1,00	
26	1277403,82	474685,52		1,00	
27	1277429,39	474617,07		1,00	

Раздел 2

Сведения о местоположении границ объекта

1	2	3	4	5	6
28	1277575,79	474225,12	Картометрически й метод	1,00	-
29	1277582,45	474207,29		1,00	
30	1277585,64	474198,75		1,00	
31	1277607,13	474141,16		1,00	
32	1277608,88	474136,47		1,00	
33	1277615,31	474119,24		1,00	
34	1277636,90	474127,11		1,00	
35	1277634,99	474132,25		1,00	
36	1277660,84	474140,02		1,00	
37	1277731,64	474165,94		1,00	
38	1277810,23	474184,65		1,00	
39	1277862,59	474266,59		1,00	
40	1277966,33	474247,89		1,00	
41	1278024,48	474246,71		1,00	
42	1278064,8	474225,64		1,00	
43	1278143,05	474236,17		1,00	
44	1278237,26	474209,74		1,00	
45	1278299,17	474214,12		1,00	
46	1278348,99	474243,39		1,00	
47	1278411,43	474253,7		1,00	
48	1278435,6	474249,18		1,00	
49	1278454,31	474205,29		1,00	
50	1278466,64	474159,13		1,00	
51	1278476,01	474073,8		1,00	
52	1278474,22	474045,1		1,00	
53	1278617,93	474056,64		1,00	
54	1278619,94	474053,51		1,00	
55	1278630,61	474045,58		1,00	
56	1278674,48	474031,18		1,00	
57	1278676,76	474030,11		1,00	
58	1278677,30	474028,76		1,00	
59	1278676,45	474022,46	1,00		
60	1278676,55	474021,97	1,00		
61	1278677,37	474017,87	1,00		

Раздел 2**Сведения о местоположении границ объекта**

1	2	3	4	5	6
62	1278680,19	474011,34	Картометрически й метод	1,00	-
63	1278680,6	474006,84		1,00	
64	1278690,66	473984,72		1,00	
65	1278690,57	473980,58		1,00	
66	1278684,98	473970,83		1,00	
67	1278686,56	473961,05		1,00	
68	1278703,49	473932,74		1,00	
69	1278711,97	473927,11		1,00	
70	1278733,92	473921,9		1,00	
71	1278753,11	473923,00		1,00	
72	1278757,39	473925,4		1,00	
73	1278767,19	473921,74		1,00	
74	1278834,63	473989,05		1,00	
75	1278840,36	473980,09		1,00	
76	1279011,81	473830,57		1,00	
77	1279075,94	473753,55		1,00	
78	1279171,50	473638,79		1,00	
79	1279275,39	473576,76		1,00	
80	1279279,16	473579,79		1,00	
81	1279333,63	473545,2		1,00	
82	1279360,06	473536,74		1,00	
83	1279372,66	473528,89		1,00	
84	1279382,11	473529,68		1,00	
85	1279493,78	473493,93		1,00	
86	1279521,52	473498,89		1,00	
87	1279536,04	473499,14		1,00	
88	1279563,17	473509,05		1,00	
89	1279573,75	473524,92		1,00	
90	1279571,12	473633,4		1,00	
91	1279512,24	473854,33		1,00	
92	1279495,03	473860,28	1,00		
93	1279470,72	473852,90	1,00		
94	1279490,4	473875,11	1,00		
95	1279491,75	473886,27	1,00		

Раздел 2

Сведения о местоположении границ объекта

1	2	3	4	5	6
96	1279506,15	473887,53	Картометрически й метод	1,00	-
97	1279507,12	473894,73		1,00	
98	1279510,40	473893,47		1,00	
99	1279519,65	473903,39		1,00	
100	1279523,63	473935,14		1,00	
101	1279528,78	473942,28		1,00	
102	1279550,07	473932,53		1,00	
103	1279557,94	473914,85		1,00	
104	1279557,52	473909,46		1,00	
105	1279535,04	473891,76		1,00	
106	1279525,41	473867,1		1,00	
107	1279520,1	473835,96		1,00	
108	1279589,58	473618,25		1,00	
109	1279606,68	473581,71		1,00	
110	1279633,41	473568,84		1,00	
111	1279736,1	473545,26		1,00	
112	1279768,23	473546,34		1,00	
113	1279777,95	473551,95		1,00	
114	1279782,24	473551,5		1,00	
115	1279787,23	473554,6		1,00	
116	1279834,82	473515,47		1,00	
117	1279829,16	473507,73		1,00	
118	1279826,19	473490,09		1,00	
119	1279831,14	473455,71		1,00	
120	1279829,42	473441,50		1,00	
121	1279828,17	473431,14		1,00	
122	1279809,20	473406,70		1,00	
123	1279807,56	473404,59		1,00	
124	1279806,12	473396,13		1,00	
125	1279803,55	473378,6	1,00		
126	1279801,61	473357,97	1,00		
127	1279812,42	473333,4	1,00		
128	1279816,37	473310,81	1,00		
129	1279828,15	473294,11	1,00		

Раздел 2

Сведения о местоположении границ объекта

1	2	3	4	5	6
130	1279843,86	473292,15	Картометрически й метод	1,00	-
131	1279867,4	473285,24		1,00	
132	1279885,05	473275,44		1,00	
133	1279893,65	473261,07		1,00	
134	1279897,92	473253,93		1,00	
135	1279902,84	473219,53		1,00	
136	1279902,75	473192,94		1,00	
137	1279909,62	473171,31		1,00	
138	1279919,43	473163,48		1,00	
139	1279934,24	473164,38		1,00	
140	1279951,84	473164,46		1,00	
141	1279961,64	473160,51		1,00	
142	1279966,56	473137,94		1,00	
143	1279968,52	473106,51		1,00	
144	1279974,42	473090,76		1,00	
145	1279981,02	473088,23		1,00	
146	1279987,17	473085,88		1,00	
147	1280007,79	473086,86		1,00	
148	1280020,04	47308938		1,00	
149	1280024,64	473090,31		1,00	
150	1280032,82	473092,00		1,00	
151	1280041,2	473093,72		1,00	
152	1280064,69	473093,73		1,00	
153	1280074,71	473089,73		1,00	
154	1280089,26	473083,92		1,00	
155	1280094,17	473073,11		1,00	
156	1280093,2	473055,48		1,00	
157	1280090,19	473052,61		1,00	
158	1280089,98	473052,42		1,00	
159	1280089,48	473051,94		1,00	
160	1280074,56	473037,76		1,00	
161	1280065,68	473024,97		1,00	
162	1280070,61	473006,32		1,00	
163	1280085,39	472990,59	1,00		

Раздел 2**Сведения о местоположении границ объекта**

1	2	3	4	5	6
164	1280099,08	472983,73	Картометрически й метод	1,00	-
165	1280114,82	472986,67		1,00	
166	1280132,46	472992,57		1,00	
167	1280143,25	472984,72		1,00	
168	1280155,03	472959,18		1,00	
169	1280172,7	472954,27		1,00	
170	1280181,75	472957,01		1,00	
171	1280185,46	472958,19		1,00	
172	1280189,72	472964,21		1,00	
173	1280190,65	472965,53		1,00	
174	1280192,58	472968,27		1,00	
175	1280197,26	472974,93		1,00	
176	1280197,27	472975,03		1,00	
177	1280200,5	472996,51		1,00	
178	1280204,11	473009,27		1,00	
179	1280211,96	473009,27		1,00	
180	1280247,3	472975,88		1,00	
181	1280274,79	472957,21		1,00	
182	1280292,46	472931,68		1,00	
183	1280295,40	472913,01		1,00	
184	1280288,53	472898,28		1,00	
185	1280271,84	472889,44		1,00	
186	1280238,38	472892,30		1,00	
187	1280238,3	472892,31		1,00	
188	1280215,44	472872,24		1,00	
189	1280196,17	472840,83		1,00	
190	1280196,14	472840,83		1,00	
191	1280165,17	472837,86		1,00	
192	1280158,28	472837,2		1,00	
193	1280005,48	473004,97		1,00	
194	1279890,94	473130,73		1,00	
195	1279796,90	473251,66	1,00		
196	1279774,56	473267,3	1,00		
197	1279746,99	473284,6	1,00		

Раздел 2

Сведения о местоположении границ объекта

1	2	3	4	5	6
198	1279746,8	473284,70	Картометрически й метод	1,00	-
199	1279739,48	473303,71		1,00	
200	1279705,76	473323,89		1,00	
201	1279681,94	473327,46		1,00	
202	1279670,29	473325,86		1,00	
203	1279667,12	473327,56		1,00	
204	1279660,89	473324,66		1,00	
205	1279618,65	473295,89		1,00	
206	1279554,63	473325,83		1,00	
207	1279470,37	473313,25		1,00	
208	1279469,86	473313,43		1,00	
209	1279422,32	473330,02		1,00	
210	1279399,5	473337,97		1,00	
211	1279335,43	473339,63		1,00	
212	1279260,28	473311,49		1,00	
213	1278879,52	473412,96		1,00	
214	1278804,16	473232,65		1,00	
215	1278804,14	473232,61		1,00	
216	1278826,18	473292,88		1,00	
217	1278819,56	473310,68		1,00	
218	1278818,26	473310,13		1,00	
219	1278825,06	473347,45		1,00	
220	1278813,16	473350,1		1,00	
221	1278801,26	473334,19	1,00		
222	1278797,3	473299,71	1,00		
223	1278793,74	473291,38	1,00		
224	1278792,44	473289,92	1,00		
225	1278775,91	473270,92	1,00		
226	1278764,78	473258,29	1,00		
227	1278743,10	473244,01	1,00		
228	1278743,10	473177,7	1,00		
229	1278732,52	473102,12	1,00		
230	1278723,28	473082,22	1,00		
231	1278745,74	473031,83	1,00		

Раздел 2

Сведения о местоположении границ объекта

1	2	3	4	5	6
232	1278760,29	472980,11	Картометрически й метод	1,00	-
233	1278733,22	472866,52		1,00	
234	1278724,59	472815,67		1,00	
235	1278706,09	472761,3		1,00	
236	1278703,44	472730,8		1,00	
237	1278720,27	472708,62		1,00	
238	1278716,5	472708,29		1,00	
239	1278710,99	472695,66		1,00	
240	1278613,24	472471,53		1,00	
241	1278585,22	472407,29		1,00	
242	1278554,92	472378,19		1,00	
243	1278513,86	472358,37		1,00	
244	1278513,5	472358,45		1,00	
245	1278500,48	472366,38		1,00	
246	1278483,29	472389,76		1,00	
247	1278457,41	472390,25		1,00	
248	1278435,92	472379,51		1,00	
249	1278430,97	472376,17		1,00	
250	1278313,41	472717,69		1,00	
251	1278271,22	472840,24		1,00	
252	1278195,2	473064,01		1,00	
253	1278172,45	473130,97		1,00	
254	1278169,68	473143,3		1,00	
255	1278166,9	473155,62		1,00	
256	1278144,16	473151,98		1,00	
257	1278123,98	473143,76		1,00	
258	1278091,43	473181,63		1,00	
259	1278063,45	473156,6		1,00	
260	1278005,23	473056,86		1,00	
261	1277995,7	473047,67		1,00	
262	1277979,75	473045,22	1,00		
263	1277966,84	473047,24	1,00		
264	1277926,36	473078,32	1,00		
265	1277865,64	473124,94	1,00		

Раздел 2

Сведения о местоположении границ объекта

1	2	3	4	5	6
266	1277822,48	473128,24	Картометрически й метод	1,00	-
267	1277792,92	473122,07		1,00	
268	1277761,84	473135,85		1,00	
269	1277695,24	473165,37		1,00	
270	1277591,2	473186,82		1,00	
271	1277454,45	473197,44		1,00	
272	1277454,44	473197,44		1,00	
273	1277407,78	473185,37		1,00	
274	1277361,12	473173,31		1,00	
275	1277284,17	473117,67		1,00	
276	1277226,46	473075,94		1,00	
277	1277163,52	472990,71		1,00	
278	1277122,54	472837,92		1,00	
279	1277111,19	472845,64		1,00	
280	1277103,36	472855,03		1,00	
281	1277100,49	472890,29		1,00	
282	1277100,51	472890,36		1,00	
283	1277110,73	472907,23		1,00	
284	1277109,8	472938,72		1,00	
285	1277104,68	472948,56		1,00	
286	1277104,03	472953,54		1,00	
287	1277101,51	472954,66		1,00	
288	1277097,75	472961,88		1,00	
289	1277083,39	472971,6		1,00	
290	1277075,17	472957,62		1,00	
291	1277060,2	472954,14		1,00	
292	1277040,1	472927,54		1,00	
293	1277019,4	472888,52		1,00	
294	1277007	472877,89		1,00	
295	1277006,66	472877,88	1,00		
296	1276956,44	472928,07	1,00		
297	1276950,79	472927,78	1,00		
298	1276949,07	472929,31	1,00		
299	1276943,74	472927,42	1,00		

Раздел 2

Сведения о местоположении границ объекта

1	2	3	4	5	6
300	1276938,37	472927,15	Картометрически й метод	1,00	-
301	1276934,53	472924,17		1,00	
302	1276920,69	472919,27		1,00	
303	1276910,41	472911,40		1,00	
304	1276891	472912,66		1,00	
305	1276902,79	472961,91		1,00	
306	1276922,94	473005,47		1,00	
307	1276936,17	473027,49		1,00	
308	1276995,83	473163,06		1,00	
309	1276995,71	473163,29		1,00	
310	1276964,35	473227,83		1,00	
311	1276963,19	473244,43		1,00	
312	1276961,26	473272,02		1,00	
313	1276955,25	473275,04		1,00	
314	1276936,85	473284,28		1,00	
315	1276931,08	473304,61		1,00	
316	1276935,33	473330,21		1,00	
317	1276930,58	473345,52		1,00	
318	1276928,44	473347,03		1,00	
319	1276928,45	473347,02		1,00	
320	1276909,38	473360,54		1,00	
321	1276824,3	473381,66		1,00	
322	1276824,17	473381,70		1,00	
323	1276762,06	473527,51		1,00	
324	1276689,92	473497,31		1,00	
325	1276139,72	473266,96		1,00	
326	1276132,26	473265,34		1,00	
327	1276110,98	473262,93		1,00	
328	1276111,61	473281,1		1,00	
329	1276111,08	473283,98		1,00	
330	1276074,84	473476,25		1,00	
331	1276213,72	473505,3		1,00	
332	1276350,52	473599,68		1,00	
333	1276490,39	473661,19	1,00		

Раздел 2**Сведения о местоположении границ объекта**

1	2	3	4	5	6
334	1276528,18	473701,87	Картометрический метод	1,00	-
335	1276584,72	473697,17		1,00	
336	1276637,33	473679,43		1,00	
337	1276691,13	473695,98		1,00	
338	1276776,84	473736,18		1,00	
339	1276784,52	473746,23		1,00	
340	1276784,35	473746,52		1,00	
341	1276795,9	473746,86		1,00	
342	1276855,89	473732,5		1,00	
343	1276879,52	473743,16		1,00	
344	1276890,17	473781,13		1,00	
345	1276872,82	473804,97		1,00	
346	1276838,75	473851,78		1,00	
347	1276805,85	473852,6		1,00	
348	1276754,75	473799,03		1,00	
349	1276709,02	473787,9		1,00	
350	1276678,53	473774,72		1,00	
351	1276652,57	473783,78		1,00	
352	1276530,61	473895,03		1,00	
353	1276476,42	473930,26		1,00	
354	1276490,64	474045,42		1,00	
355	1276548,53	474088,89		1,00	
356	1276573,46	474135,46		1,00	
357	1276642,27	474146,58		1,00	
358	1276715,40	474151,74		1,00	
359	1276819,44	474191,9		1,00	
360	1276980,14	474072,21		1,00	
361	1276981,37	474059,44		1,00	
362	1276943,88	473926,36		1,00	
363	1276935,64	473857,95		1,00	
364	1276929,38	473837,48		1,00	
365	1276910,20	473811,37		1,00	
366	1276914,16	473795,34		1,00	
367	1277011,01	473834,36		1,00	

Раздел 2**Сведения о местоположении границ объекта**

1	2	3	4	5	6
368	1277020,25	473838,28	Картометрически й метод	1,00	-
369	1277023,35	473834,61		1,00	
370	1277102,34	473871,88		1,00	
371	1277183,17	473897,87		1,00	
372	1277213,77	473898,2		1,00	
373	1277284,27	473890,68		1,00	
374	1277286,02	473890,4		1,00	
375	1277286,53	473890,44		1,00	
376	1277302,44	473888,74		1,00	
377	1277320,37	473892,91		1,00	
378	1277324	473893,18		1,00	
379	1277334,62	473896,23		1,00	
380	1277393,90	473910,03		1,00	
381	1277415,06	473914,96		1,00	
382	1277441,49	473928,96		1,00	
383	1277467,86	473934		1,00	
384	1277474,84	473944,91		1,00	
385	1277478,04	473949,91		1,00	
386	1277476,01	473953,98		1,00	
387	1277483,57	473964,59		1,00	
388	1277478,53	473979,51		1,00	
389	1277478,27	473980,05		1,00	
390	1277473,4	473994,35		1,00	
391	1277465,91	474006,00		1,00	
392	1277465,08	474007,74		1,00	
393	1277464,56	474008,31		1,00	
394	1277443,75	474048,99		1,00	
395	1277416,88	474040,65		1,00	
396	1277402,47	474053,36		1,00	
397	1277399,59	474060,95		1,00	
398	1277397,34	474070,23		1,00	
399	1277398,14	474083,19		1,00	
400	1277412,97	474094,23		1,00	
401	1277417,41	474104,57	1,00		

Раздел 2**Сведения о местоположении границ объекта**

1	2	3	4	5	6
402	1277412,53	474112,4	Картометрически й метод	1,00	-
403	1277398,34	474119,2		1,00	
404	1277385,81	474117,81		1,00	
405	1277385,15	474120,53		1,00	
406	1277369,86	474171,93		1,00	
407	1277361,06	474171,46		1,00	
408	1277325,85	474164,97		1,00	
409	1277301,30	474163,59		1,00	
410	1277291,57	474171,93		1,00	
411	1277270,73	474209,89		1,00	
412	1277268,18	474219,01		1,00	
413	1277265,80	474242,61		1,00	
414	1277263,15	474249,24		1,00	
415	1277259,96	474248,33		1,00	
416	1277258,67	474252,93		1,00	
417	1277254,57	474264,49		1,00	
418	1277256,75	474265,27		1,00	
419	1277245,82	474292,62		1,00	
420	1277243,72	474294,76		1,00	
421	1277228,19	474328,47		1,00	
422	1277224,40	474334,05		1,00	
423	1277211,44	474356,28		1,00	
424	1277199,4	474383,13		1,00	
425	1277187,35	474418,64		1,00	
426	1277171,51	474456,46		1,00	
427	1277171,4	474456,73		1,00	
428	1277138,92	474491,06		1,00	
429	1277128,13	474496,36		1,00	
430	1277122,73	474500,55		1,00	
431	1277097,91	474507,64		1,00	
432	1277060,09	474507,02		1,00	
433	1277034,89	474509,9		1,00	
434	1277017,52	474515,62		1,00	
435	1277006,95	474523,62		1,00	

Раздел 2**Сведения о местоположении границ объекта**

1	2	3	4	5	6
436	1277003,18	474569,44	Картометрически й метод	1,00	-
437	1276990,52	474589,65		1,00	
438	1276982,53	474593,68		1,00	
439	1276965,4	474609,18		1,00	
440	1276962,94	474614,87		1,00	
441	1276975,41	474646,8		1,00	
442	1276971,26	474663,04		1,00	
443	1276955,76	474680,42		1,00	
444	1276955,38	474682,47		1,00	
445	1276958,64	474690,01		1,00	
446	1276958,83	474690,23		1,00	
447	1276963,33	474692,97		1,00	
448	1276998,08	474700,34		1,00	
449	1277007,22	474705,39		1,00	
450	1277009,24	474705,82		1,00	
451	1277011,74	474707,88		1,00	
452	1277016,03	474710,25		1,00	
453	1277063,60	474736,5		1,00	
454	1277106,15	474754,02		1,00	
1	1277123,33	474757,14		1,00	

3. Сведения о характерных точках части (частей) границы объекта

1	2	3	4	5	6
-	-	-	-	-	-

Раздел 4
План границ объекта



Масштаб 1:16 000

Используемые условные знаки и обозначения:

— Граница объекта



Раздел 4
План границ объекта



Масштаб 1:5000

Используемые условные знаки и обозначения:

7•

Точка, сведения о которой позволяют определить ее местоположение



Граница объекта



Граница земельных участков



Граница кадастровых кварталов

40:14:140505

Кадастровый номер квартала

Раздел 4
План границ объекта



Масштаб 1:5000

Используемые условные знаки и обозначения:

7•

Точка, сведения о которой позволяют определить ее местоположение



Граница объекта



Граница земельных участков



Граница кадастровых кварталов

40:14:140505

Кадастровый номер квартала

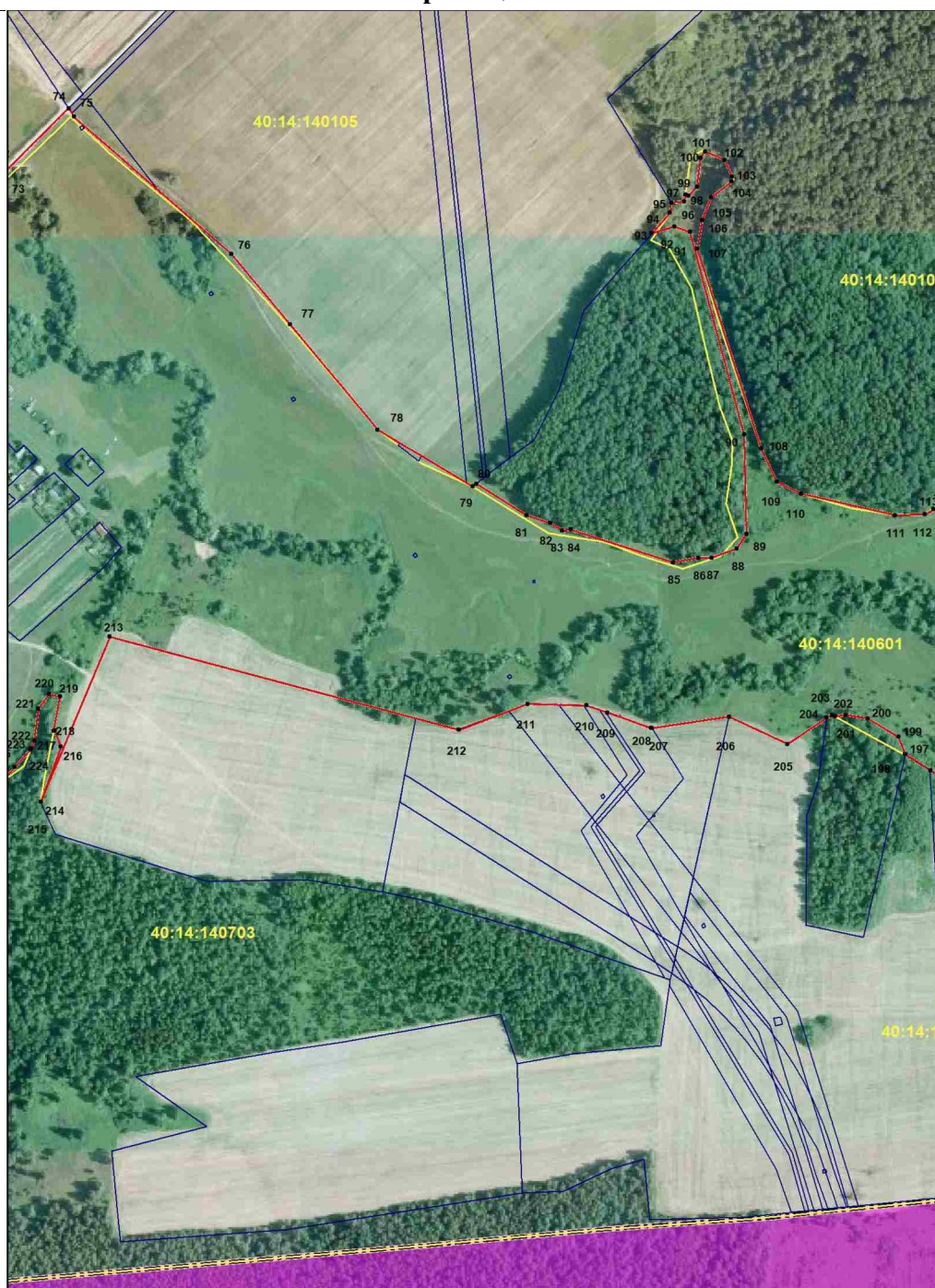

Раздел 4

План границ объекта



Масштаб 1:5000

Используемые условные знаки и обозначения:

7•	Точка, сведения о которой позволяют определить ее местоположение
	Граница объекта
	Граница земельных участков
	Граница кадастровых кварталов
40:14:140505	Кадастровый номер квартала

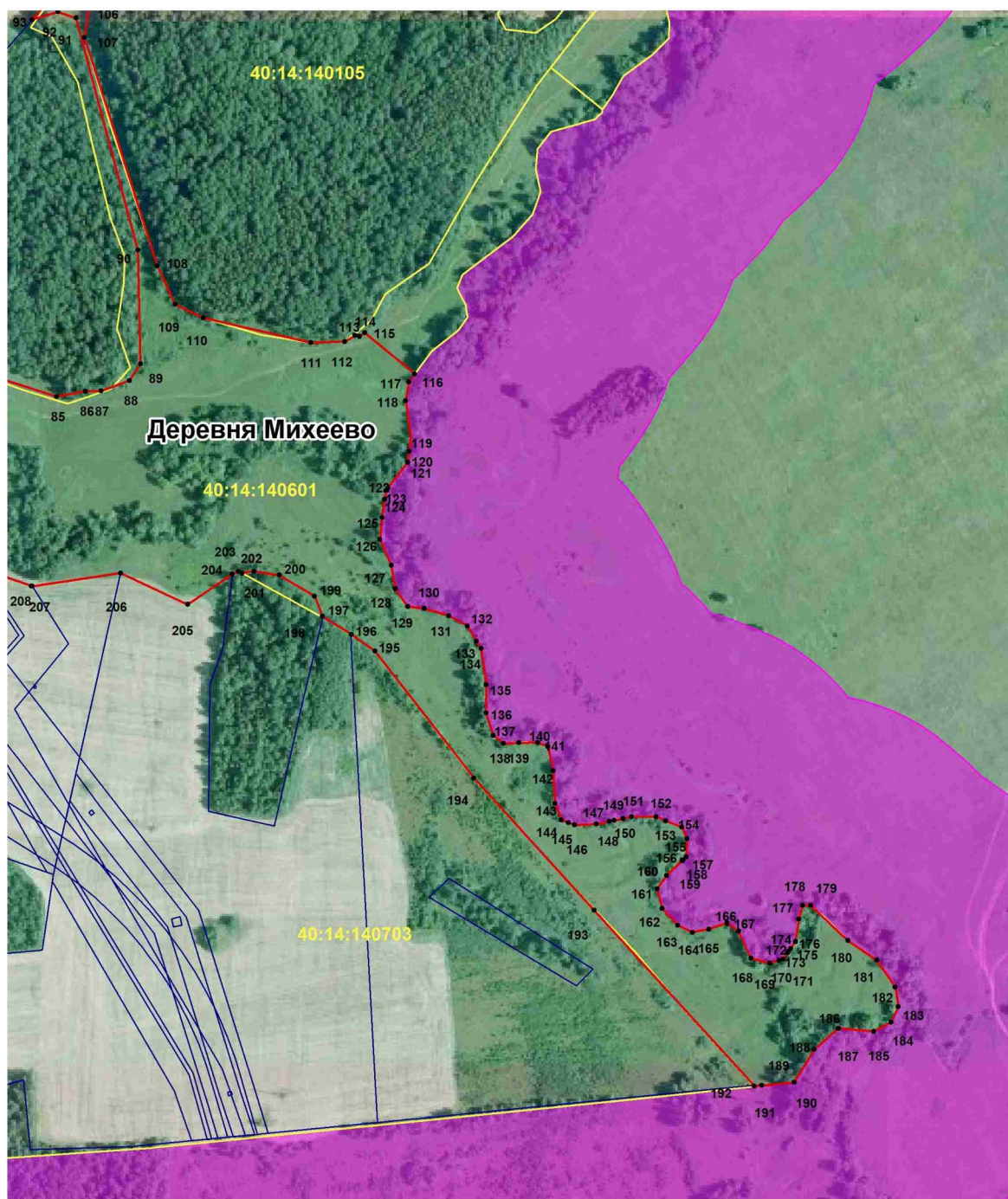

Раздел 4

План границ объекта



Масштаб 1:5000

Используемые условные знаки и обозначения:

7•	Точка, сведения о которой позволяют определить ее местоположение
	Граница объекта
	Граница земельных участков
	Граница кадастровых кварталов
40:14:140505	Кадастровый номер квартала

Раздел 4

План границ объекта



Масштаб 1:5000

Используемые условные знаки и обозначения:

7•

Точка, сведения о которой позволяют определить ее местоположение



Граница объекта



Граница земельных участков



Граница кадастровых кварталов

40:14:140505

Кадастровый номер квартала

Раздел 4
План границ объекта



Масштаб 1:5000

Используемые условные знаки и обозначения:

7•

Точка, сведения о которой позволяют определить ее местоположение

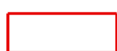

Граница объекта



Граница земельных участков



Граница кадастровых кварталов

40:14:140505

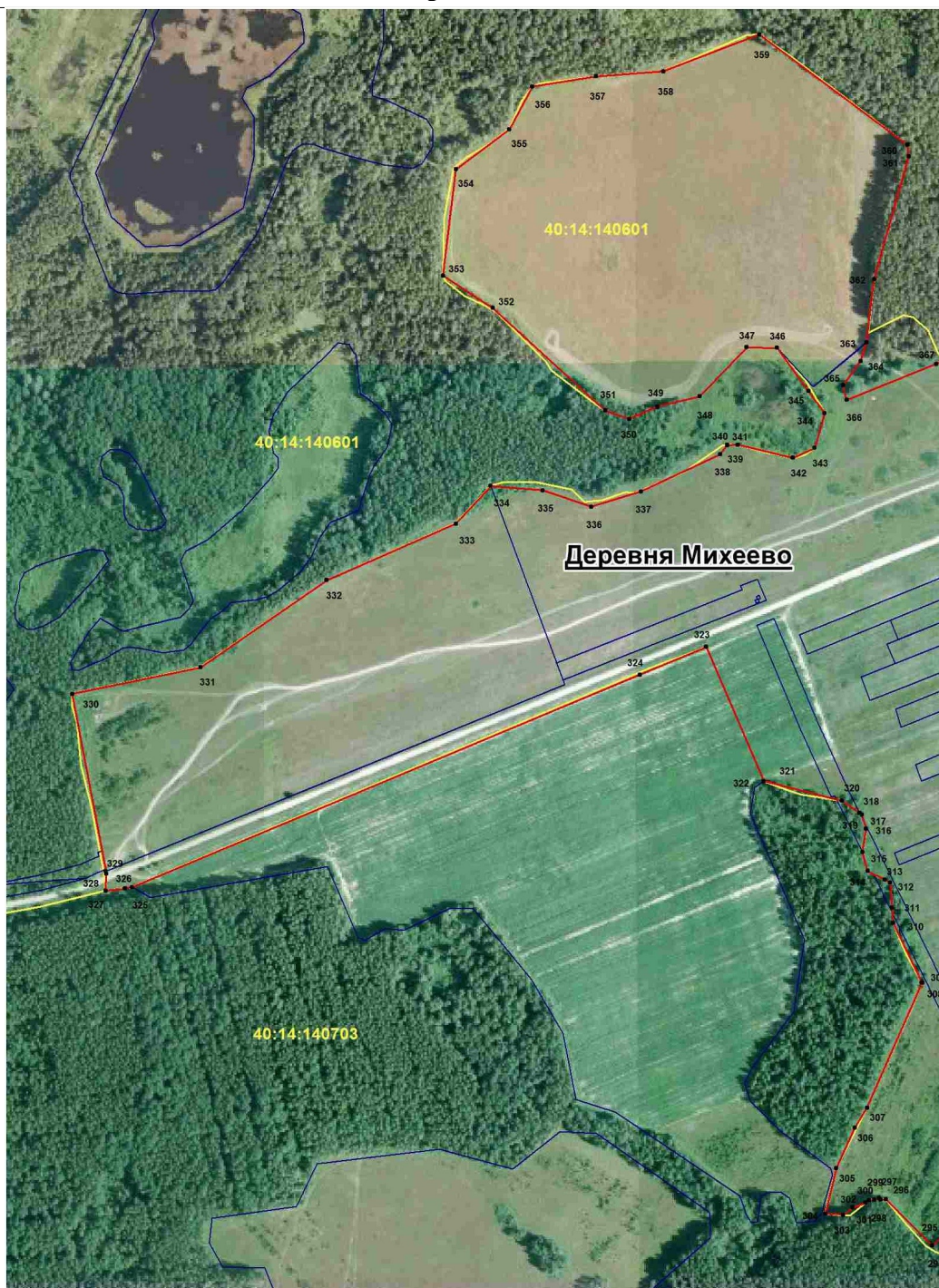

Кадастровый номер квартала

Раздел 4
План границ объекта



Масштаб 1:5000

Используемые условные знаки и обозначения:

- | | |
|---|--|
| 7• | Точка, сведения о которой позволяют определить ее местоположение |
|  | Граница объекта |
|  | Граница земельных участков |
|  | Граница кадастровых кварталов |
| 40:14:140505 | Кадастровый номер квартала |