

ОПИСАНИЕ МЕСТОПОЛОЖЕНИЯ ГРАНИЦ

Деревня Клины МО СП "Деревня Михеево" Медынского района Калужской области
(наименование объекта, местоположение границ которого описано (далее - объект))

Раздел 1**Сведения об объекте**

№ п/п	Характеристики объекта	Описание характеристик
1	2	3
1	Местоположение объекта	Калужская область, Медынский район, сельское поселение «Деревня Михеево», д Клины
2	Площадь объекта ± величина погрешности определения площади ($P \pm \Delta P$)	713216,1 м ² ± 372 м ²
3	Иные характеристики объекта	Вид объекта реестра границ: Граница населенного пункта

Раздел 2

Сведения о местоположении границ объекта

1. Система координат 40.1 _____

2. Сведения о характерных точках границ объекта

Обозначение характерных точек границ	Координаты, м		Метод определения координат характерной точки	Средняя квадратическая погрешность положения характерной точки (Mt), м	Описание обозначения точки на местности (при наличии)
	X	Y			
1	2	3	4	5	6
1	1280610,93	476074,22	Картометрический метод	1,00	-
2	1280737,13	476112,09		1,00	
3	1280744,42	476123,06		1,00	
4	1280741,29	476137,03		1,00	
5	1280744,54	476285,84		1,00	
6	1280820,45	476288,21		1,00	
7	1280833,63	476292,32		1,00	
8	1280858,24	476291,74		1,00	
9	1280861,29	476321,3		1,00	
10	1280870,74	476322,65		1,00	
11	1280931,49	476342,55		1,00	
12	1281002,02	476363,82		1,00	
13	1281077,59	476380,57		1,00	
14	1281091,8	476383,72		1,00	
15	1281111,04	476387,1		1,00	
16	1281132,97	476403,65		1,00	
17	1281170,10	476469,79		1,00	
18	1281244,68	476500,84		1,00	
19	1281290,58	476504,22		1,00	
20	1281294,63	476618,96		1,00	
21	1281309,83	476632,79		1,00	
22	1281355,04	476651,33		1,00	
23	1281480,26	476702,67		1,00	
24	1281507,63	476694,87		1,00	
25	1281524,19	476670,15		1,00	
26	1281549,00	476633,12		1,00	
27	1281573,38	476590,72		1,00	

Раздел 2**Сведения о местоположении границ объекта**

1	2	3	4	5	6
28	1281579,27	476580,48	Картометрически й метод	1,00	-
29	1281590,37	476570,86		1,00	
30	1281601,47	476561,25		1,00	
31	1281615,19	476557,36		1,00	
32	1281616,49	476560,09		1,00	
33	1281619,78	476562,48		1,00	
34	1281639,68	476562,93		1,00	
35	1281641,61	476563,50		1,00	
36	1281649,26	476570,50		1,00	
37	1281653,32	476573,96		1,00	
38	1281654,54	476572,75		1,00	
39	1281654,40	476569,02		1,00	
40	1281663,53	476518,73		1,00	
41	1281668,07	476493,75		1,00	
42	1281665,27	476470,2		1,00	
43	1281624,03	476344,25		1,00	
44	1281578,12	476314,55		1,00	
45	1281522,11	476297,67		1,00	
46	1281526,79	476285,11		1,00	
47	1281421,53	476124,86		1,00	
48	1281464,93	476099,63		1,00	
49	1281447,26	476063,39		1,00	
50	1281546,03	475944,56		1,00	
51	1281462,94	475846,71		1,00	
52	1281446,47	475815,07		1,00	
53	1281410,82	475783,25		1,00	
54	1281374,16	475769,27		1,00	
55	1281339,98	475760,48		1,00	
56	1281292,12	475752,6		1,00	
57	1281292,59	475745,72		1,00	
58	1281339,18	475711,78		1,00	
59	1281197,43	475708,74	1,00		
60	1281067,84	475712,12	1,00		
61	1281044,37	475700,98	1,00		

Раздел 2

Сведения о местоположении границ объекта

1	2	3	4	5	6
62	1281044,28	475702,76	Картометрически й метод	1,00	-
63	1281053,58	475730,72		1,00	
64	1281037,65	475744,04		1,00	
65	1281015,09	475736,04		1,00	
66	1281005,79	475710,74		1,00	
67	1280975,27	475682,78		1,00	
68	1280974,52	475687,14		1,00	
69	1280968,13	475756,34		1,00	
70	1280738,95	475743,17		1,00	
71	1280713,8	475773,53		1,00	
72	1280579,14	475814,03		1,00	
73	1280555,69	475835,97		1,00	
74	1280530,21	475838,34		1,00	
75	1280497,63	475750,07		1,00	
76	1280503,50	475722,61		1,00	
77	1280505,06	475715,32		1,00	
78	1280568,68	475694,23		1,00	
79	1280579,65	475632,47		1,00	
80	1280627,24	475588,76		1,00	
81	1280688,32	475563,79		1,00	
82	1280709,41	475525,14		1,00	
83	1280753,29	475486,67		1,00	
84	1280812,00	475492,10		1,00	
85	1280813,33	475491,03		1,00	
86	1280794,74	475469,73		1,00	
87	1280765,07	475456,28		1,00	
88	1280704,93	475423,15		1,00	
89	1280701,36	475429,23		1,00	
90	1280699,07	475435,07		1,00	
91	1280693,91	475440,92		1,00	
92	1280690,55	475442,25		1,00	
93	1280685,04	475440,58		1,00	
94	1280678,22	475438,52	1,00		
95	1280676,72	475443,03	1,00		

Раздел 2

Сведения о местоположении границ объекта

1	2	3	4	5	6
96	1280679,33	475452,17	Картометрически й метод	1,00	-
97	1280682,07	475460,14		1,00	
98	1280678,02	475466,53		1,00	
99	1280669,49	475474,46		1,00	
100	1280659,25	475479,98		1,00	
101	1280652,92	475482,19		1,00	
102	1280634,02	475480,89		1,00	
103	1280629,36	475480,19		1,00	
104	1280622,7	475484,9		1,00	
105	1280622,69	475484,90		1,00	
106	1280612,02	475515,28		1,00	
107	1280608,35	475520,22		1,00	
108	1280595,67	475522,62		1,00	
109	1280587,86	475521,55		1,00	
110	1280561,72	475513,00		1,00	
111	1280561,71	475513,99		1,00	
112	1280542,95	475515,23		1,00	
113	1280529,3	475529,58		1,00	
114	1280520,82	475535,63		1,00	
115	1280520,81	475535,63		1,00	
116	1280517,06	475538,30		1,00	
117	1280508,63	475545,24		1,00	
118	1280500,76	475549,92		1,00	
119	1280490,35	475555,24		1,00	
120	1280489,69	475558,67		1,00	
121	1280387,37	475615,06		1,00	
122	1280380,63	475611,81		1,00	
123	1280353,42	475660,96		1,00	
124	1280340,03	475706,55		1,00	
125	1280343,31	475760,88	1,00		
126	1280357,75	475824,16	1,00		
127	1280348,13	475859,43	1,00		
128	1280346,54	475887,21	1,00		
129	1280371,25	475936,54	1,00		

Раздел 2

Сведения о местоположении границ объекта

1	2	3	4	5	6
130	1280431,32	475985,83	Картометрически й метод	1,00	-
131	1280435,63	475992,23		1,00	
132	1280558,93	476051,62		1,00	
133	1280606,12	476072,78		1,00	
1	1280610,93	476074,22		1,00	
1	1280432,98	475815,13		1,00	
2	1280443,89	475829,96		1,00	
3	1280457,78	475849,55		1,00	
4	1280462,42	475870,62		1,00	
5	1280450,49	475888,12		1,00	
6	1280423,39	475901,18		1,00	
7	1280404,2	475900,29		1,00	
8	1280383,7	475895,84		1,00	
9	1280368,81	475883,08		1,00	
10	1280359,55	475861,12		1,00	
11	1280361,55	475843,02		1,00	
12	1280374,44	475829,37		1,00	
13	1280377,41	475816,02		1,00	
14	1280376,75	475793,47		1,00	
15	1280370,80	475745,69		1,00	
16	1280374,11	475703,56		1,00	
17	1280383,04	475680,72		1,00	
18	1280403,21	475671,81		1,00	
19	1280423,05	475671,81		1,00	
20	1280430,66	475674,78		1,00	
21	1280438,93	475682,49		1,00	
22	1280436,27	475698,51		1,00	
23	1280431,32	475712,46		1,00	
24	1280432,97	475745,1		1,00	
25	1280427,68	475784,86		1,00	
26	1280431,98	475799,1		1,00	
1	1280432,98	475815,13		1,00	
1	1280521,21	475974,99	1,00		
2	1280542,36	475980,33	1,00		

Раздел 4

План границ объекта

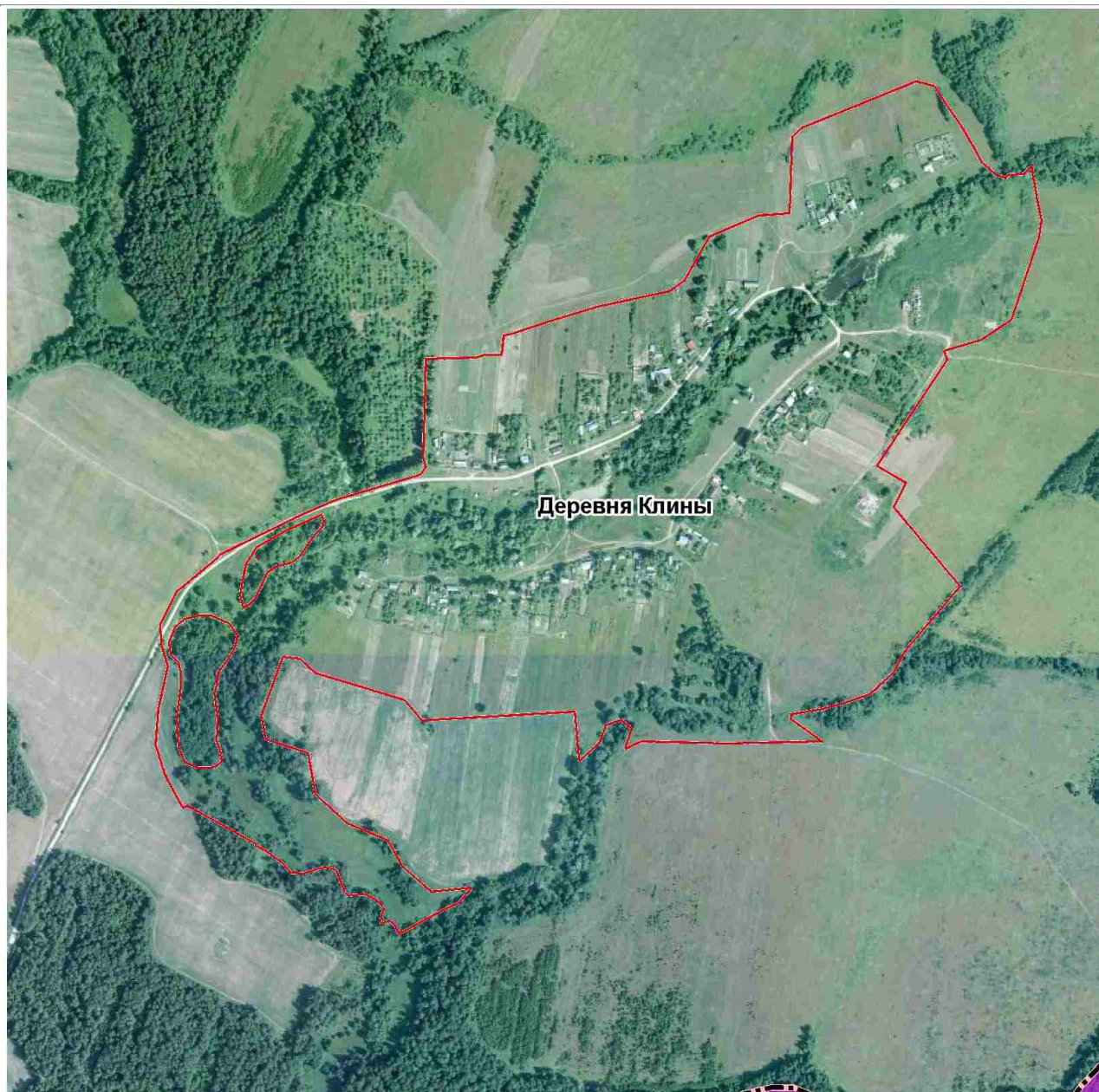

Масштаб 1:8 000

Используемые условные знаки и обозначения:

— Граница объекта



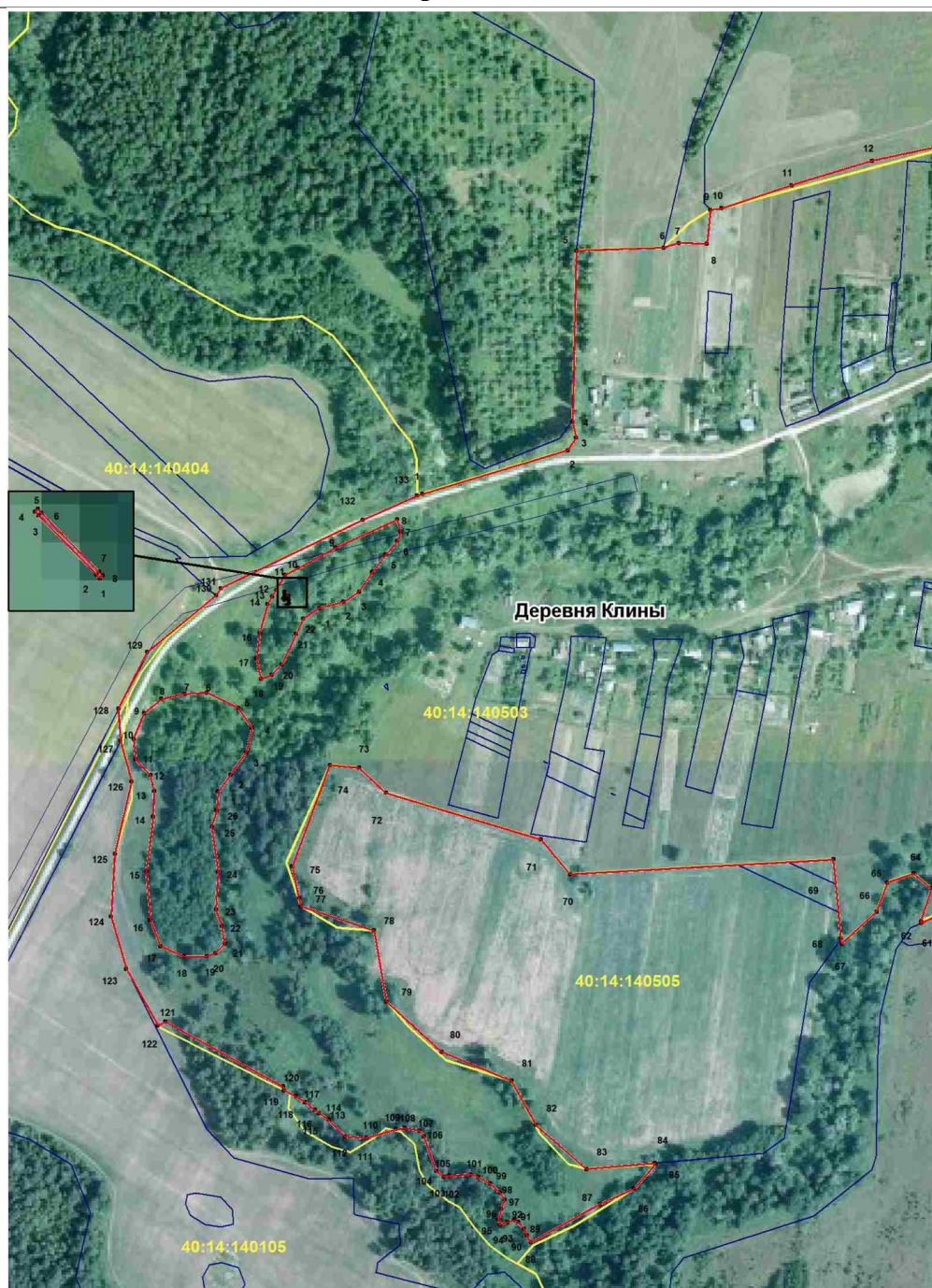

Раздел 4

План границ объекта



Масштаб 1:4000

Используемые условные знаки и обозначения:

- | | |
|---|--|
| 7• | Точка, сведения о которой позволяют определить ее местоположение |
|  | Граница объекта |
|  | Граница земельных участков |
|  | Граница кадастровых кварталов |
| 40:14:140505 | Кадастровый номер квартала |

Раздел 4

План границ объекта

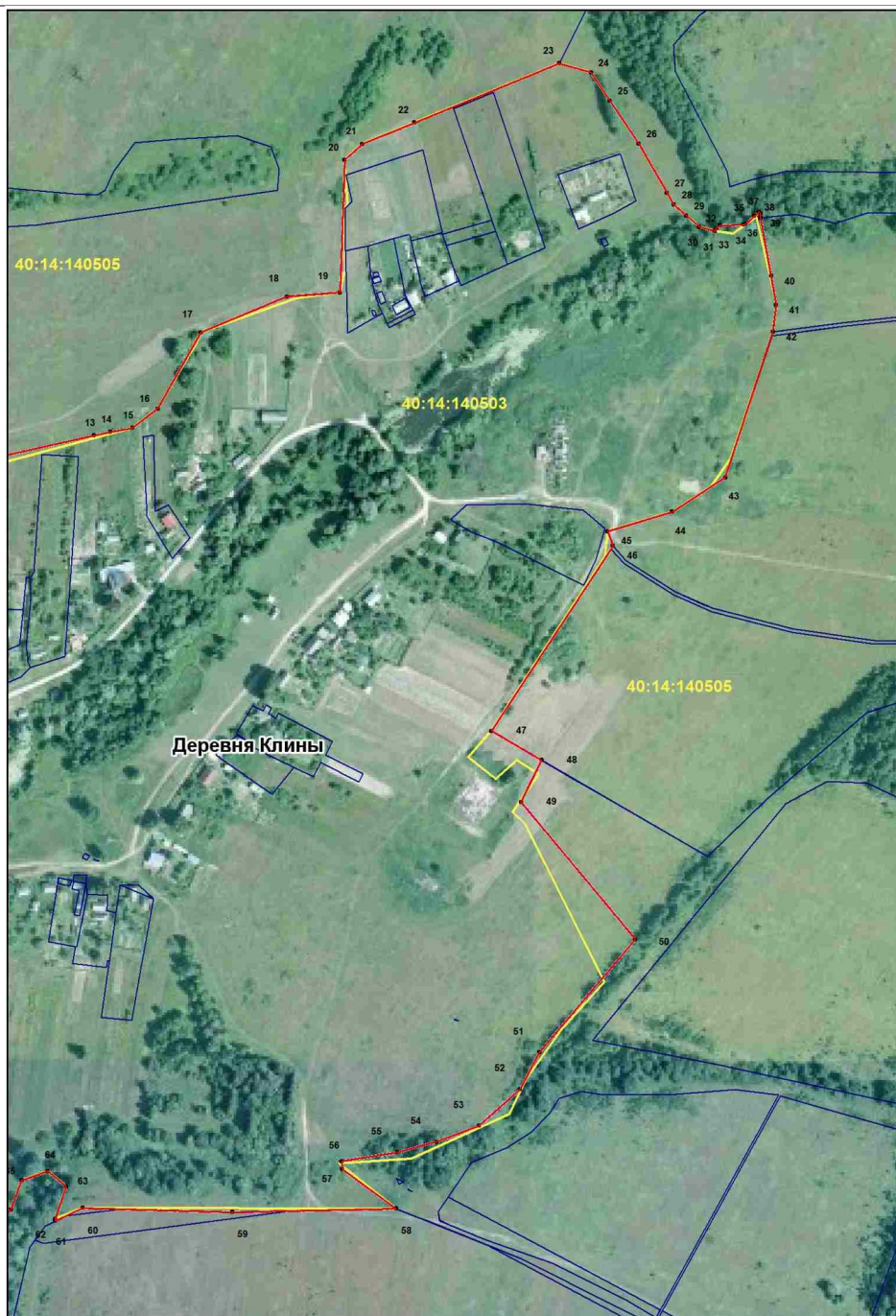

Масштаб 1:4000

Используемые условные знаки и обозначения:

7•

Точка, сведения о которой позволяют определить ее местоположение



Граница объекта



Граница земельных участков



Граница кадастровых кварталов

40:14:140505

Кадастровый номер квартала