ПРАВИЛА ЗЕМЛЕПОЛЬЗОВАНИЯ И ЗАСТРОЙКИ

"Приложение 1 к Правилам землепользования и застройки сельского поселения "Деревня Брюхово" Медынского района Калужской области
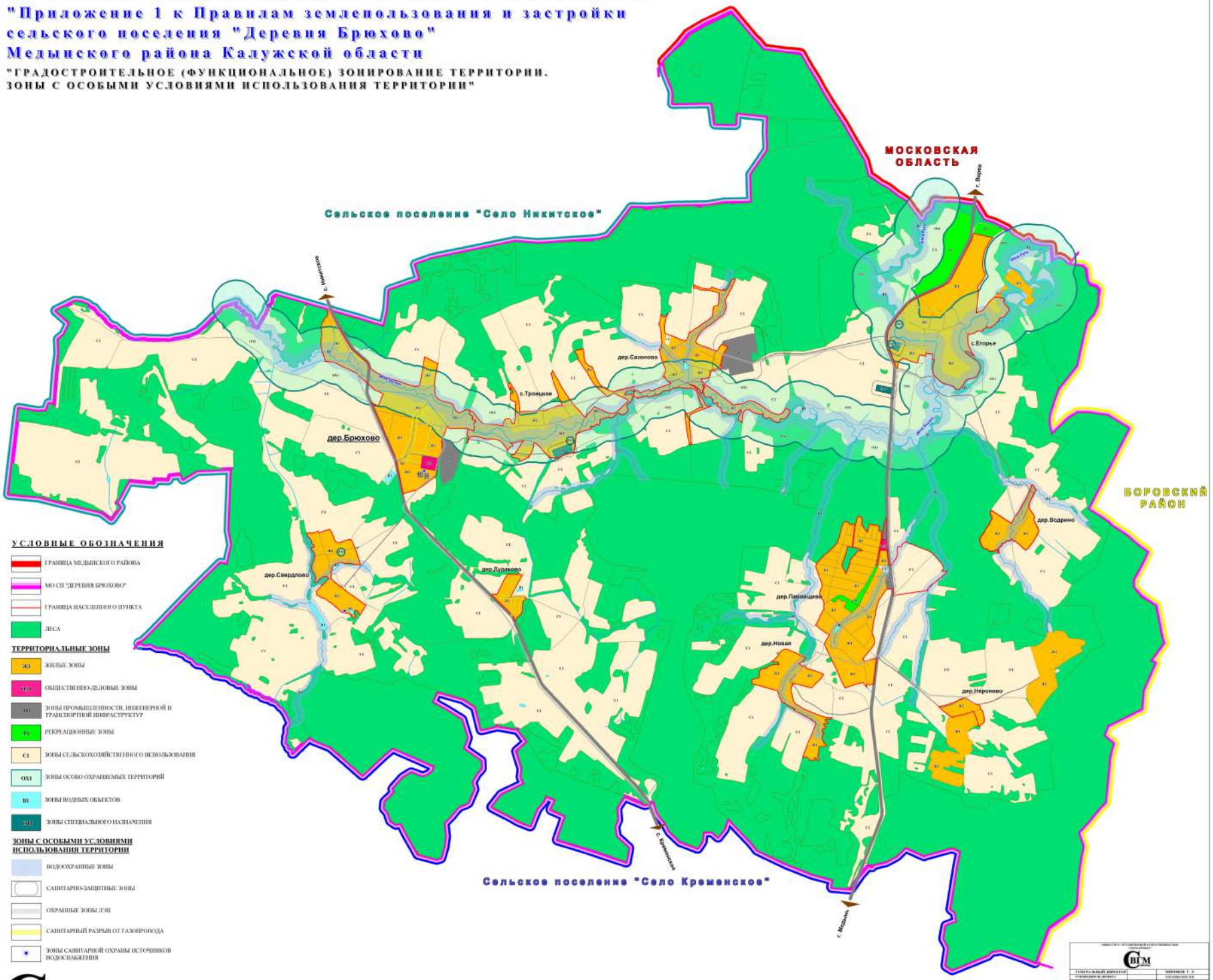
"ГРАДОСТРОИТЕЛЬНОЕ (ФУНКЦИОНАЛЬНОЕ) ЗОНИРОВАНИЕ ТЕРРИТОРИИ. ЗОНЫ С ОСОБЫМИ УСЛОВИЯМИ ИСПОЛЬЗОВАНИЯ ТЕРРИТОРИИ"