

ОПИСАНИЕ МЕСТОПОЛОЖЕНИЯ
Границы населенного пункта деревня Васильевское
сельского поселения «Деревня Михеево»
Медынского района Калужской области

(наименование объекта)

Сведения об объекте

№ п/п	Характеристики объекта	Описание характеристик
1	2	3
1.	Местоположение объекта	Калужская область, Медынский район, Сельское поселение «Деревня Михеево», деревня Васильевское
2.	Площадь объекта +/- величина погрешности определения площади (Р +/- Дельта Р)	91532 кв.м. ± 1059
3.	Иные характеристики объекта	–

ОПИСАНИЕ МЕСТОПОЛОЖЕНИЯ
Границы населенного пункта деревня Васильевское
сельского поселения «Деревня Михеево»
Медынского района Калужской области
(наименование объекта)

Сведения о местоположении границ объекта

1. Система координат СК кадастрового округа

2. Сведения о характерных точках границ объекта

Обозначение характерных точек границ	Координаты, м		Метод определения координат и средняя квадратическая погрешность положения характерной точки (M _t), м	Описание закрепления точки
	X	Y		
1	2	3	4	5
1	479069.77	1280157.11	картометрический метод M _t =1,0	-
2	479080.79	1280181.15	картометрический метод M _t =1,0	-
3	479056.76	1280190.86	картометрический метод M _t =1,0	-
4	478987.30	1280207.42	картометрический метод M _t =1,0	-
5	478953.35	1280165.90	картометрический метод M _t =1,0	-
6	478956.84	1280163.40	картометрический метод M _t =1,0	-
7	478857.07	1280054.62	картометрический метод M _t =1,0	-
8	478850.04	1280039.22	картометрический метод M _t =1,0	-
9	478828.08	1280002.14	картометрический метод M _t =1,0	-
10	478815.21	1279968.12	картометрический метод M _t =1,0	-
11	478816.86	1279966.29	картометрический метод M _t =1,0	-
12	478829.17	1279960.57	картометрический метод M _t =1,0	-
13	478835.32	1279955.30	картометрический метод M _t =1,0	-
14	478843.67	1279943.43	картометрический метод M _t =1,0	-
15	478850.77	1279937.18	картометрический метод M _t =1,0	-
16	478863.88	1279930.25	картометрический метод M _t =1,0	-
17	478885.73	1279908.66	картометрический метод M _t =1,0	-
18	478868.13	1279844.82	картометрический метод M _t =1,0	-
19	478909.83	1279808.62	картометрический метод M _t =1,0	-
20	478965.78	1279801.08	картометрический метод M _t =1,0	-
21	479033.79	1279775.14	картометрический метод M _t =1,0	-
22	479049.79	1279819.02	картометрический метод M _t =1,0	-
23	479082.78	1279798.29	картометрический метод M _t =1,0	-
24	479136.78	1279775.79	картометрический метод M _t =1,0	-
25	479160.18	1279794.15	картометрический метод M _t =1,0	-
26	479176.02	1279815.75	картометрический метод M _t =1,0	-
27	479180.16	1279852.74	картометрический метод M _t =1,0	-
28	479178.81	1279878.75	картометрический метод M _t =1,0	-
29	479195.98	1279921.66	картометрический метод M _t =1,0	-
30	479205.19	1279943.18	картометрический метод M _t =1,0	-
31	479123.43	1279979.37	картометрический метод M _t =1,0	-
32	479014.03	1280018.76	картометрический метод M _t =1,0	-
33	479022.51	1280037.28	картометрический метод M _t =1,0	-
34	479012.95	1280041.94	картометрический метод M _t =1,0	-
1	479069.77	1280157.11	картометрический метод M _t =1,0	-

ОПИСАНИЕ МЕСТОПОЛОЖЕНИЯ
Границы населенного пункта деревня Васильевское
сельского поселения «Деревня Михеево»
Медынского района Калужской области
(наименование объекта)

Сведения о местоположении границ объекта

3. Сведения о частях границ объекта

Обозначение части границ		Описание прохождения части границ
от точки	до точки	
1	2	3
1	2	по пастбищу
2	3	по пастбищу
3	4	по пастбищу
4	5	по пастбищу
5	6	по пастбищу
6	7	по пастбищу
7	8	по пастбищу
8	9	по пастбищу
9	10	по пастбищу
10	11	по пастбищу
11	12	по пастбищу
12	13	по пастбищу
13	14	по пастбищу
14	15	по пастбищу
15	16	по пастбищу
16	17	по пастбищу
17	18	по пастбищу
18	19	по пастбищу
19	20	по пастбищу
20	21	по пастбищу
21	22	по пастбищу
22	23	по пастбищу
23	24	по пастбищу
24	25	по пастбищу
25	26	по пастбищу
26	27	по пастбищу
27	28	по пастбищу
28	29	по пастбищу
29	30	по пастбищу
30	31	по пастбищу
31	32	по пастбищу
32	33	по пастбищу
33	34	по пастбищу
34	1	по пастбищу

ОПИСАНИЕ МЕСТОПОЛОЖЕНИЯ
 ГРАНИЦЫ НАСЕЛЕННОГО ПУНКТА ДЕРЕВНЯ ВАСИЛЬЕВСКОЕ
 СЕЛЬСКОГО ПОСЕЛЕНИЯ " ДЕРЕВНЯ МИХЕЕВО"
 МЕДЫНСКОГО РАЙОНА КАЛУЖСКОЙ ОБЛАСТИ

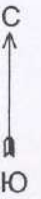

План границ

Список смежных объектов

обозначение части границы	наименование объекта
1-1	МР СП " Деревня Михеево" Медынского района Калужской области

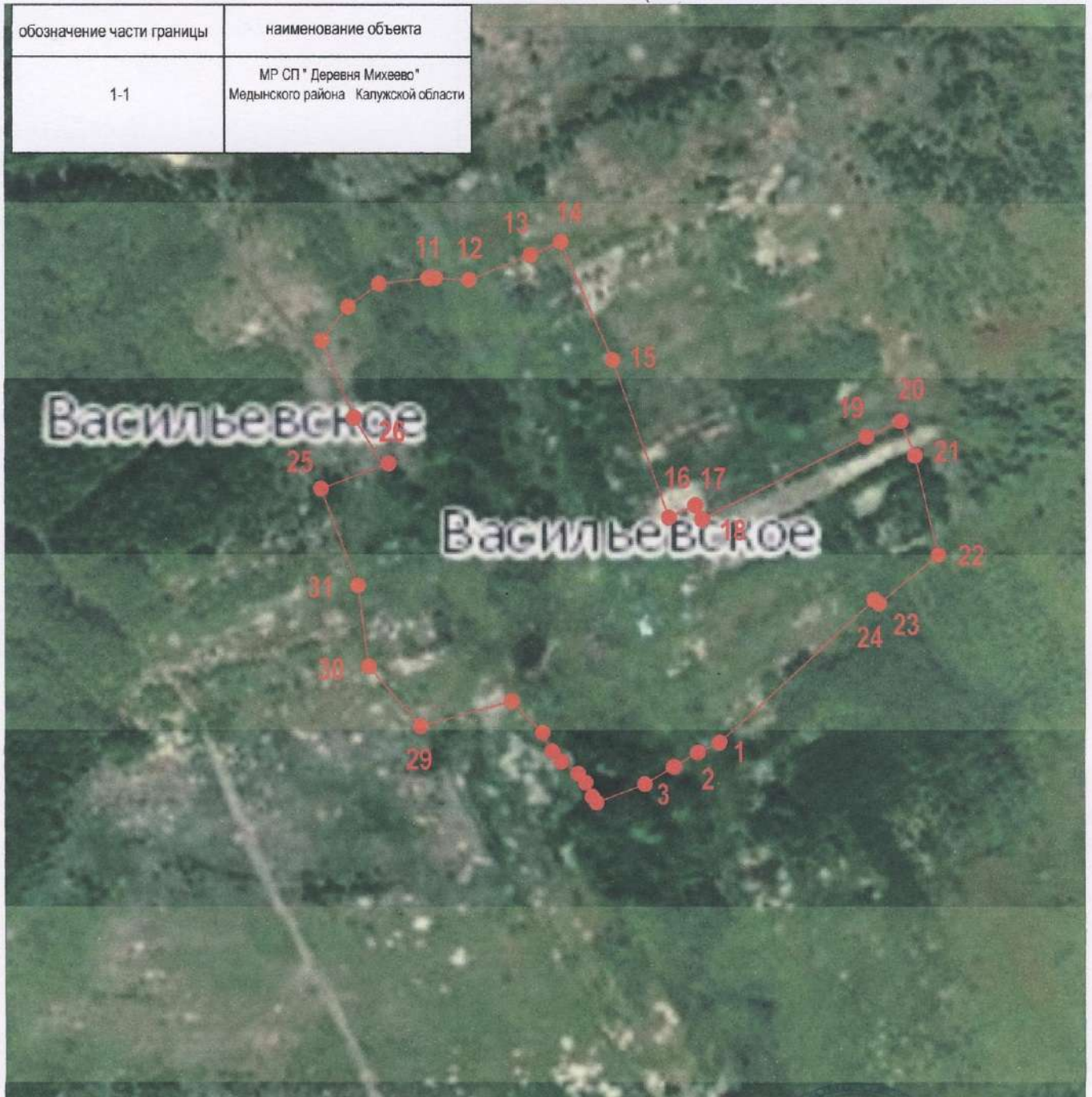

Масштаб 1: 4000

Кадастровый инженер



Петрова Т.В.



Козлов Николай Васильевич
Администрация МР "Медынский район"

№ Сертификата 42F450003AADEFB64A8EC34A883EC4AB
ЭП: ООО "ТехноКад"
Выдан: с 01.06.2021 04:44 по 01.06.2022
Действителен: 04:54 UTC

Обратите внимание, для просмотра PDF-файла в программах Adobe Reader, Adobe Acrobat версии 8, 9, X, XI, DC необходимо установить бесплатный модуль «КриптоПро PDF».

ОПИСАНИЕ МЕСТОПОЛОЖЕНИЯ ГРАНИЦ

Деревня Горнево МО СП "Деревня Михеево" Медынского района Калужской области
(наименование объекта, местоположение границ которого описано (далее - объект))

Раздел 1**Сведения об объекте**

№ п/п	Характеристики объекта	Описание характеристик
1	2	3
1	Местоположение объекта	Калужская область, Медынский район, сельское поселение «Деревня Михеево», д Горнево
2	Площадь объекта ± величина погрешности определения площади ($P \pm \Delta P$)	666124,4 м ² ± 306 м ²
3	Иные характеристики объекта	Вид объекта реестра границ: Граница населенного пункта

Раздел 2

Сведения о местоположении границ объекта

1. Система координат 40.1 _____

2. Сведения о характерных точках границ объекта

Обозначение характерных точек границ	Координаты, м		Метод определения координат характерной точки	Средняя квадратическая погрешность положения характерной точки (Mt), м	Описание обозначения точки на местности (при наличии)
	X	Y			
1	2	3	4	5	6
1	127654,69	471060,86	Картометрический метод	1,00	-
2	1271646,93	471061,95		1,00	
3	1271624,48	471065,13		1,00	
4	1271580,62	471072,69		1,00	
5	1271498,79	471086,81		1,00	
6	1271449,7	471102,57		1,00	
7	1271420,24	471143,94		1,00	
8	1271392,74	471155,76		1,00	
9	1271361,33	471212,9		1,00	
10	1271327,94	471234,56		1,00	
11	1271276,88	471258,21		1,00	
12	1271233,68	471307,46		1,00	
13	1271225,82	471333,06		1,00	
14	1271245,46	471378,38		1,00	
15	1271272,95	471411,87		1,00	
16	1271327,94	471455,21		1,00	
17	1271333,54	471459,47		1,00	
18	1271392,74	471504,47		1,00	
19	1271439,89	471549,78		1,00	
20	1271463,35	471576,94		1,00	
21	1271540,64	471590,11		1,00	
22	1271589,14	471597,06		1,00	
23	1271591,15	471598,72		1,00	
24	1271593,38	471599,1		1,00	
25	1271617,9	471615,34		1,00	
26	1271661,10	471653,66		1,00	
27	1271742,01	471697,16		1,00	

Раздел 2**Сведения о местоположении границ объекта**

1	2	3	4	5	6
28	1271800,54	471748,65	Картометрически й метод	1,00	-
29	1271809,20	471762,74		1,00	
30	1271811,05	471764,52		1,00	
31	1271813,56	471769,83		1,00	
32	1271818,62	471778,07		1,00	
33	1271823,46	471790,81		1,00	
34	1271828,72	471801,95		1,00	
35	1271831,66	471812,39		1,00	
36	1271831,66	471812,40		1,00	
37	1271833,64	471817,60		1,00	
38	1271862,14	471916,28		1,00	
39	1271866,66	471949,47		1,00	
40	1271868,00	47195561,		1,00	
41	1271868,00	471959,31		1,00	
42	1271871,03	471981,55		1,00	
43	1271868	472003,18		1,00	
44	1271868	472056,09		1,00	
45	1271871,53	472130,59		1,00	
46	1271878,85	472152,16		1,00	
47	1271893,06	472179,46		1,00	
48	1271900,92	472188,75		1,00	
49	1271922,67	472207,21		1,00	
50	1271928,54	472212,19		1,00	
51	1271933,7	472216,57		1,00	
52	1271934,18	472216,98		1,00	
53	1271934,23	472216,94		1,00	
54	1271946,85	472207,06		1,00	
55	1271959,47	472197,19		1,00	
56	1271991,13	472172,39		1,00	
57	1271991,23	472172,32		1,00	
58	1271991,26	472172,29		1,00	
59	1271991,27	472172,29	1,00		
60	1271991,28	472172,28	1,00		
61	1271991,36	472172,22	1,00		

Раздел 2**Сведения о местоположении границ объекта**

1	2	3	4	5	6
62	1271991,58	472172,05	Картометрически й метод	1,00	-
63	1272009,94	472157,68		1,00	
64	1272359,53	471884		1,00	
65	1272372,88	471873,55		1,00	
66	1272377,94	471869,91		1,00	
67	1272393,84	471858,48		1,00	
68	1272396,49	471856,56		1,00	
69	1272402,77	471852,05		1,00	
70	1272429,39	471832,9		1,00	
71	1272429,36	471832,84		1,00	
72	1272414,81	471805,92		1,00	
73	1272414,45	471805,26		1,00	
74	1272394,6	471733,88		1,00	
75	1272393,02	471722,68		1,00	
76	1272392,95	471722,21		1,00	
77	1272388,54	471710,57		1,00	
78	1272379,35	471674,65		1,00	
79	1272379,15	471674,41		1,00	
80	1272364,93	471657,04		1,00	
81	1272354,94	471644,82		1,00	
82	1272349,27	471637,9		1,00	
83	1272348,97	471637,53		1,00	
84	1272343,41	471633,93		1,00	
85	1272343,34	471633,84		1,00	
86	1272343,3	471633,78		1,00	
87	1272294,47	471592,41		1,00	
88	1272236,29	471560,61		1,00	
89	1272235,99	471560,51		1,00	
90	1272235,83	471560,45		1,00	
91	1272235,35	471560,45		1,00	
92	1272218,7	471553,16		1,00	
93	1272190,35	471583,19		1,00	
94	1272187,18	471583,38	1,00		
95	1272173,47	471584,2	1,00		

Раздел 2**Сведения о местоположении границ объекта**

1	2	3	4	5	6
96	1272138,02	471543,87	Картометрически й метод	1,00	-
97	1272051,97	471445,99		1,00	
98	1272057,02	471439,91		1,00	
99	1272063,45	471432,15		1,00	
100	1272069,69	471428,07		1,00	
101	1272087,41	471416,47		1,00	
102	1272097,02	471420,9		1,00	
103	1272124,37	471433,51		1,00	
104	1272151,49	471421,76		1,00	
105	1272168,75	471414,28		1,00	
106	1272205,29	471391,36		1,00	
107	1272252,06	471362,02		1,00	
108	1272390,77	471275,02		1,00	
109	1272409,55	471263,24		1,00	
110	1272481	471218,1		1,00	
111	1272559,4	471168,57		1,00	
112	1272559,39	471168,55		1,00	
113	1272550,98	471146,92		1,00	
114	1272538,53	471114,92		1,00	
115	1272530,32	471091,31		1,00	
116	1272512,91	471041,25		1,00	
117	1272512,82	471040,98		1,00	
118	1272502,03	471009,96		1,00	
119	1272435,35	471055,58		1,00	
120	1272362,26	471105,06		1,00	
121	1272266,15	471170,12		1,00	
122	1272196,06	471219,69		1,00	
123	1272134,71	471263,09		1,00	
124	1272125,97	471269,27		1,00	
125	1272076,16	471304,74	1,00		
126	1272017,18	471346,75	1,00		
127	1272017,16	471346,76	1,00		
128	1272061,31	471391,76	1,00		
129	1272006,60	471447,05	1,00		

Раздел 4

План границ объекта



Масштаб 1:9 000

Используемые условные знаки и обозначения:

– **Граница объекта**



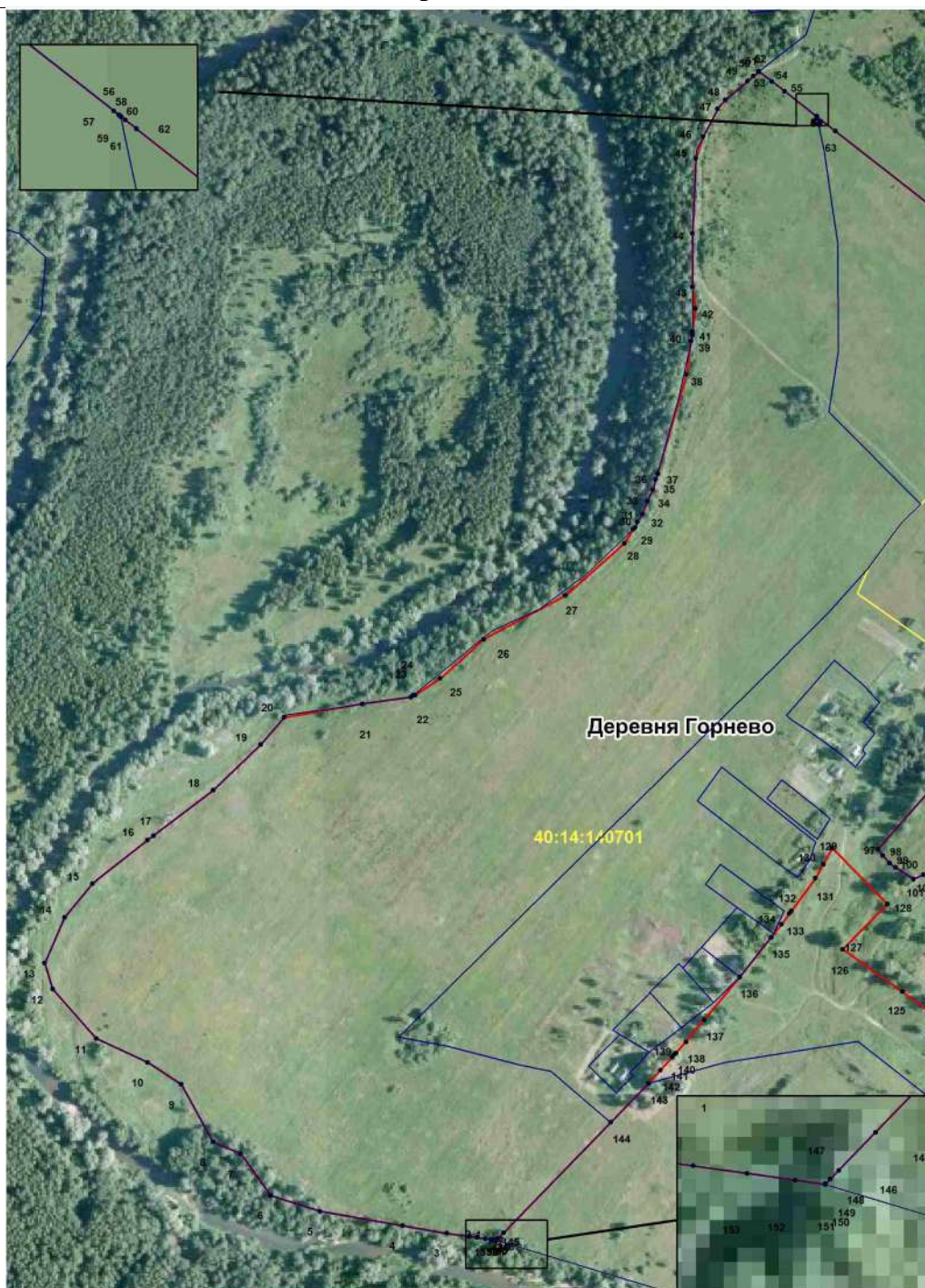

Раздел 4
План границ объекта



Масштаб 1:3000

Используемые условные знаки и обозначения:

- | | |
|---|--|
| 7• | Точка, сведения о которой позволяют определить ее местоположение |
|  | Граница объекта |
|  | Граница земельных участков |
|  | Граница кадастровых кварталов |
| 40:14:140505 | Кадастровый номер квартала |

Раздел 4
План границ объекта



Масштаб 1:3000

Используемые условные знаки и обозначения:

7•

Точка, сведения о которой позволяют определить ее местоположение



Граница объекта



Граница земельных участков



Граница кадастровых кварталов

40:14:140505

Кадастровый номер квартала

ОПИСАНИЕ МЕСТОПОЛОЖЕНИЯ ГРАНИЦ

Деревня Клины МО СП "Деревня Михеево" Медынского района Калужской области
(наименование объекта, местоположение границ которого описано (далее - объект))

Раздел 1**Сведения об объекте**

№ п/п	Характеристики объекта	Описание характеристик
1	2	3
1	Местоположение объекта	Калужская область, Медынский район, сельское поселение «Деревня Михеево», д Клины
2	Площадь объекта ± величина погрешности определения площади ($P \pm \Delta P$)	713404,5 м ² ± 380 м ²
3	Иные характеристики объекта	Вид объекта реестра границ: Граница населенного пункта

Раздел 2

Сведения о местоположении границ объекта

1. Система координат 40.1 _____

2. Сведения о характерных точках границ объекта

Обозначение характерных точек границ	Координаты, м		Метод определения координат характерной точки	Средняя квадратическая погрешность положения характерной точки (Mt), м	Описание обозначения точки на местности (при наличии)
	X	Y			
1	2	3	4	5	6
1	1280610,93	476074,22	Картометрический метод	1,00	-
2	1280737,13	476112,09		1,00	
3	1280744,42	476123,06		1,00	
4	1280741,29	476137,03		1,00	
5	1280744,54	476285,84		1,00	
6	1280820,45	476288,21		1,00	
7	1280833,63	476292,32		1,00	
8	1280858,24	476291,74		1,00	
9	1280861,29	476321,3		1,00	
10	1280870,74	476322,65		1,00	
11	1280931,49	476342,55		1,00	
12	1281002,02	476363,82		1,00	
13	1281077,59	476380,57		1,00	
14	1281091,8	476383,72		1,00	
15	1281111,04	476387,1		1,00	
16	1281132,97	476403,65		1,00	
17	1281170,10	476469,79		1,00	
18	1281244,68	476500,84		1,00	
19	1281290,58	476504,22		1,00	
20	1281294,63	476618,96		1,00	
21	1281309,83	476632,79		1,00	
22	1281355,04	476651,33		1,00	
23	1281480,26	476702,67		1,00	
24	1281507,63	476694,87		1,00	
25	1281524,19	476670,15		1,00	
26	1281549,00	476633,12		1,00	
27	1281573,38	476590,72		1,00	

Раздел 2**Сведения о местоположении границ объекта**

1	2	3	4	5	6
28	1281579,27	476580,48	Картометрически й метод	1,00	-
29	1281590,37	476570,86		1,00	
30	1281601,47	476561,25		1,00	
31	1281615,19	476557,36		1,00	
32	1281616,49	476560,09		1,00	
33	1281619,78	476562,48		1,00	
34	1281639,68	476562,93		1,00	
35	1281641,61	476563,50		1,00	
36	1281649,26	476570,50		1,00	
37	1281653,32	476573,96		1,00	
38	1281654,54	476572,75		1,00	
39	1281654,40	476569,02		1,00	
40	1281663,53	476518,73		1,00	
41	1281668,07	476493,75		1,00	
42	1281665,27	476470,2		1,00	
43	1281624,03	476344,25		1,00	
44	1281578,12	476314,55		1,00	
45	1281522,11	476297,67		1,00	
46	1281526,79	476285,11		1,00	
47	1281421,53	476124,86		1,00	
48	1281464,93	476099,63		1,00	
49	1281447,26	476063,39		1,00	
50	1281546,03	475944,56		1,00	
51	1281537,72	475933,79		1,00	
52	1281462,94	475846,71		1,00	
53	1281446,47	475815,07		1,00	
54	1281410,82	475783,25		1,00	
55	1281374,16	475769,27		1,00	
56	1281339,98	475760,48		1,00	
57	1281292,12	475752,6		1,00	
58	1281300,24	475747,46		1,00	
59	1281292,59	475745,72	1,00		
60	1281339,18	475711,78	1,00		
61	1281197,43	475708,74	1,00		

Раздел 2

Сведения о местоположении границ объекта

1	2	3	4	5	6
62	1281067,84	475712,12	Картометрически й метод	1,00	-
63	1281044,37	475700,98		1,00	
64	1281044,28	475702,76		1,00	
65	1281053,58	475730,72		1,00	
66	1281037,65	475744,04		1,00	
67	1281015,09	475736,04		1,00	
68	1281005,79	475710,74		1,00	
69	1280975,27	475682,78		1,00	
70	1280974,52	475687,14		1,00	
71	1280968,13	475756,34		1,00	
72	1280738,95	475743,17		1,00	
73	1280713,8	475773,53		1,00	
74	1280579,14	475814,03		1,00	
75	1280555,69	475835,97		1,00	
76	1280530,21	475838,34		1,00	
77	1280497,63	475750,07		1,00	
78	1280503,50	475722,61		1,00	
79	1280505,06	475715,32		1,00	
80	1280568,68	475694,23		1,00	
81	1280579,65	475632,47		1,00	
82	1280627,24	475588,76		1,00	
83	1280688,32	475563,79		1,00	
84	1280709,41	475525,14		1,00	
85	1280753,29	475486,67		1,00	
86	1280812,00	475492,10		1,00	
87	1280813,33	475491,03		1,00	
88	1280794,74	475469,73		1,00	
89	1280767,08	475452,73		1,00	
90	1280765,07	475456,28		1,00	
91	1280706,67	475422,27		1,00	
92	1280704,93	475423,15	1,00		
93	1280701,36	475429,23	1,00		
94	1280699,07	475435,07	1,00		
95	1280693,91	475440,92	1,00		

Раздел 2

Сведения о местоположении границ объекта

1	2	3	4	5	6
96	1280690,55	475442,25	Картометрически й метод	1,00	-
97	1280685,04	475440,58		1,00	
98	1280678,22	475438,52		1,00	
99	1280676,72	475443,03		1,00	
100	1280679,33	475452,17		1,00	
101	1280682,07	475460,14		1,00	
102	1280678,02	475466,53		1,00	
103	1280669,49	475474,46		1,00	
104	1280659,25	475479,98		1,00	
105	1280652,92	475482,19		1,00	
106	1280634,02	475480,89		1,00	
107	1280629,36	475480,19		1,00	
108	1280622,7	475484,9		1,00	
109	1280622,69	475484,90		1,00	
110	1280612,02	475515,28		1,00	
111	1280608,35	475520,22		1,00	
112	1280595,67	475522,62		1,00	
113	1280587,86	475521,55		1,00	
114	1280561,72	475513,00		1,00	
115	1280561,71	475513,99		1,00	
116	1280542,95	475515,23		1,00	
117	1280529,3	475529,58		1,00	
118	1280520,82	475535,63		1,00	
119	1280520,81	475535,63		1,00	
120	1280517,06	475538,30		1,00	
121	1280508,63	475545,24		1,00	
122	1280500,76	475549,92		1,00	
123	1280490,35	475555,24		1,00	
124	1280489,69	475558,67		1,00	
125	1280387,37	475615,06	1,00		
126	1280380,63	475611,81	1,00		
127	1280353,42	475660,96	1,00		
128	1280340,03	475706,55	1,00		
129	1280343,31	475760,88	1,00		

Раздел 2

Сведения о местоположении границ объекта

1	2	3	4	5	6
130	1280357,75	475824,16	Картометрически й метод	1,00	-
131	1280348,13	475859,43		1,00	
132	1280346,54	475887,21		1,00	
133	1280371,25	475936,54		1,00	
134	1280431,32	475985,83		1,00	
135	1280435,63	475992,23		1,00	
136	1280558,93	476051,62		1,00	
137	1280606,12	476072,78		1,00	
1	1280610,93	476074,22		1,00	
1	1280432,98	475815,13		1,00	
2	1280443,89	475829,96		1,00	
3	1280457,78	475849,55		1,00	
4	1280462,42	475870,62		1,00	
5	1280450,49	475888,12		1,00	
6	1280423,39	475901,18		1,00	
7	1280404,2	475900,29		1,00	
8	1280383,7	475895,84		1,00	
9	1280368,81	475883,08		1,00	
10	1280359,55	475861,12		1,00	
11	1280361,55	475843,02		1,00	
12	1280374,44	475829,37		1,00	
13	1280377,41	475816,02		1,00	
14	1280376,75	475793,47		1,00	
15	1280370,80	475745,69		1,00	
16	1280374,11	475703,56		1,00	
17	1280383,04	475680,72	1,00		
18	1280403,21	475671,81	1,00		
19	1280423,05	475671,81	1,00		
20	1280430,66	475674,78	1,00		
21	1280438,93	475682,49	1,00		
22	1280436,27	475698,51	1,00		
23	1280431,32	475712,46	1,00		
24	1280432,97	475745,1	1,00		
25	1280427,68	475784,86	1,00		

Раздел 2					
Сведения о местоположении границ объекта					
1	2	3	4	5	6
26	1280431,98	475799,1	Картометрически й метод	1,00	-
1	1280432,98	475815,13		1,00	
1	1280521,21	475974,99		1,00	
2	1280542,36	475980,33		1,00	
3	1280555,59	475989,23		1,00	
4	1280567,17	476006,15		1,00	
5	1280578,74	476021,28		1,00	
6	1280589,00	476033,15		1,00	
7	1280591,98	476041,46		1,00	
8	1280588,67	476051,85		1,00	
9	1280535,08	476027,51		1,00	
10	1280502,56	476009,75		1,00	
11	1280491,1	476003,49		1,00	
12	1280483,48	475990,69		1,00	
13	1280479,92	475984,74		1,00	
14	1280476,22	475978,55		1,00	
15	1280469,27	475953,03		1,00	
16	1280466,63	475931,07		1,00	
17	1280470,27	475913,27		1,00	
18	1280479,53	475916,83		1,00	
19	1280488,46	475925,73		1,00	
20	1280501,09	475952,57	1,00		
21	1280507,31	475965,79	1,00		
1	1280521,21	475974,99	1,00		
Сведения о местоположении границ объекта					
3. Сведения о характерных точках части (частей) границы объекта					
1	2	3	4	5	6
-	-	-	-	-	-

Раздел 4

План границ объекта

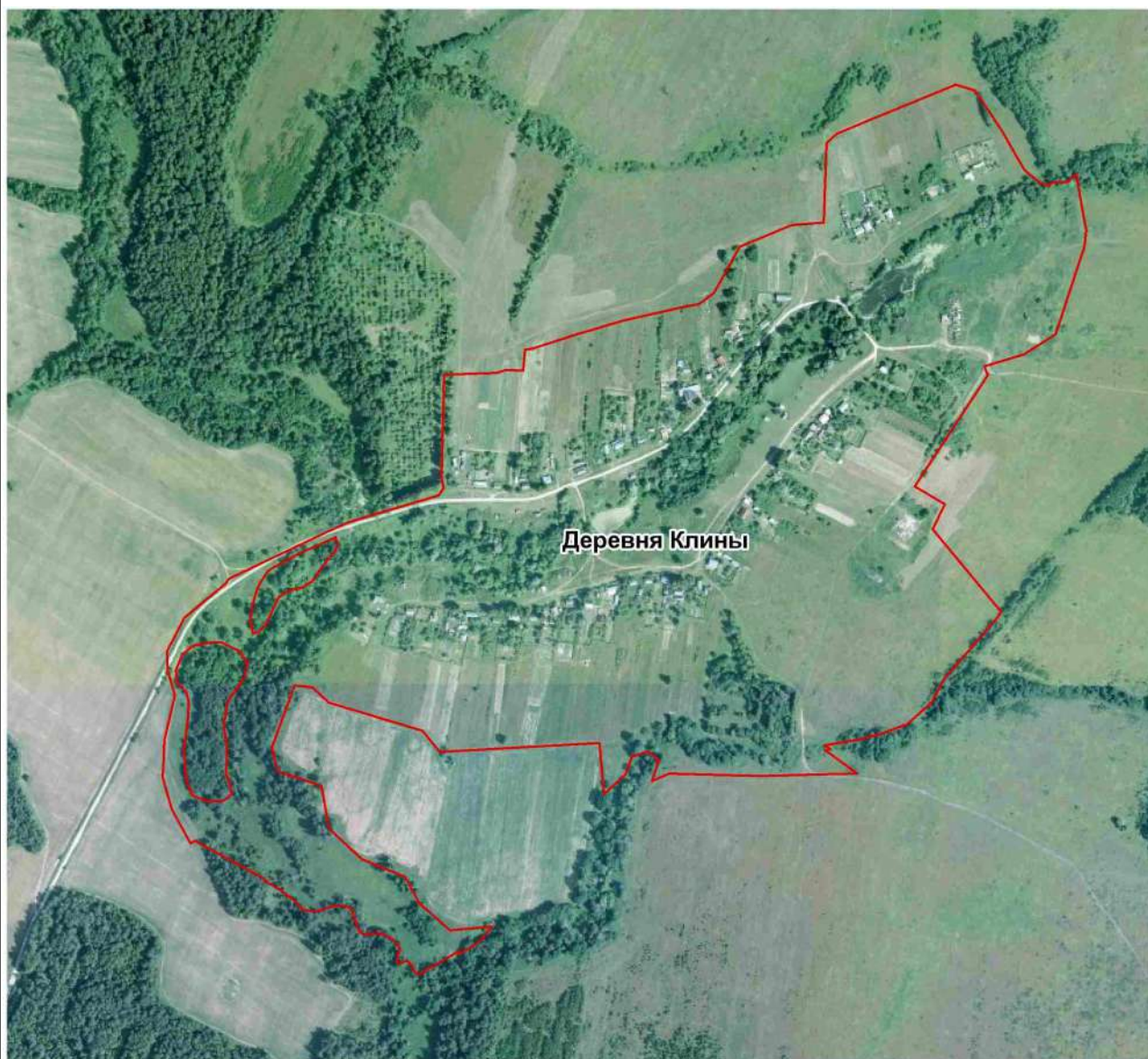

Масштаб 1:8 000

Используемые условные знаки и обозначения:

— Граница объекта



Раздел 4

План границ объекта

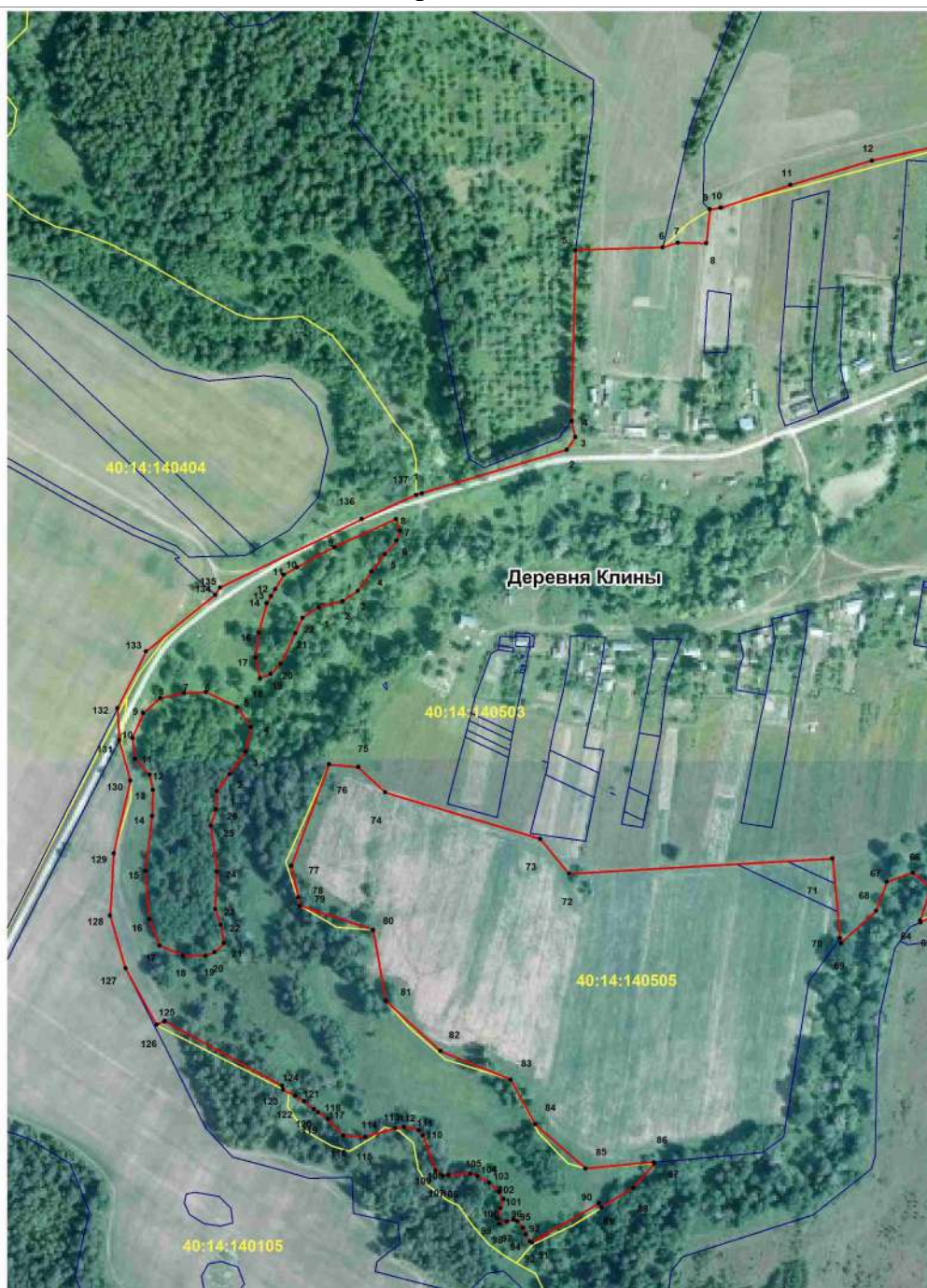

Масштаб 1:4000

Используемые условные знаки и обозначения:

7•

Точка, сведения о которой позволяют определить ее местоположение



Граница объекта



Граница земельных участков



Граница кадастровых кварталов

40:14:140505

Кадастровый номер квартала

Раздел 4

План границ объекта

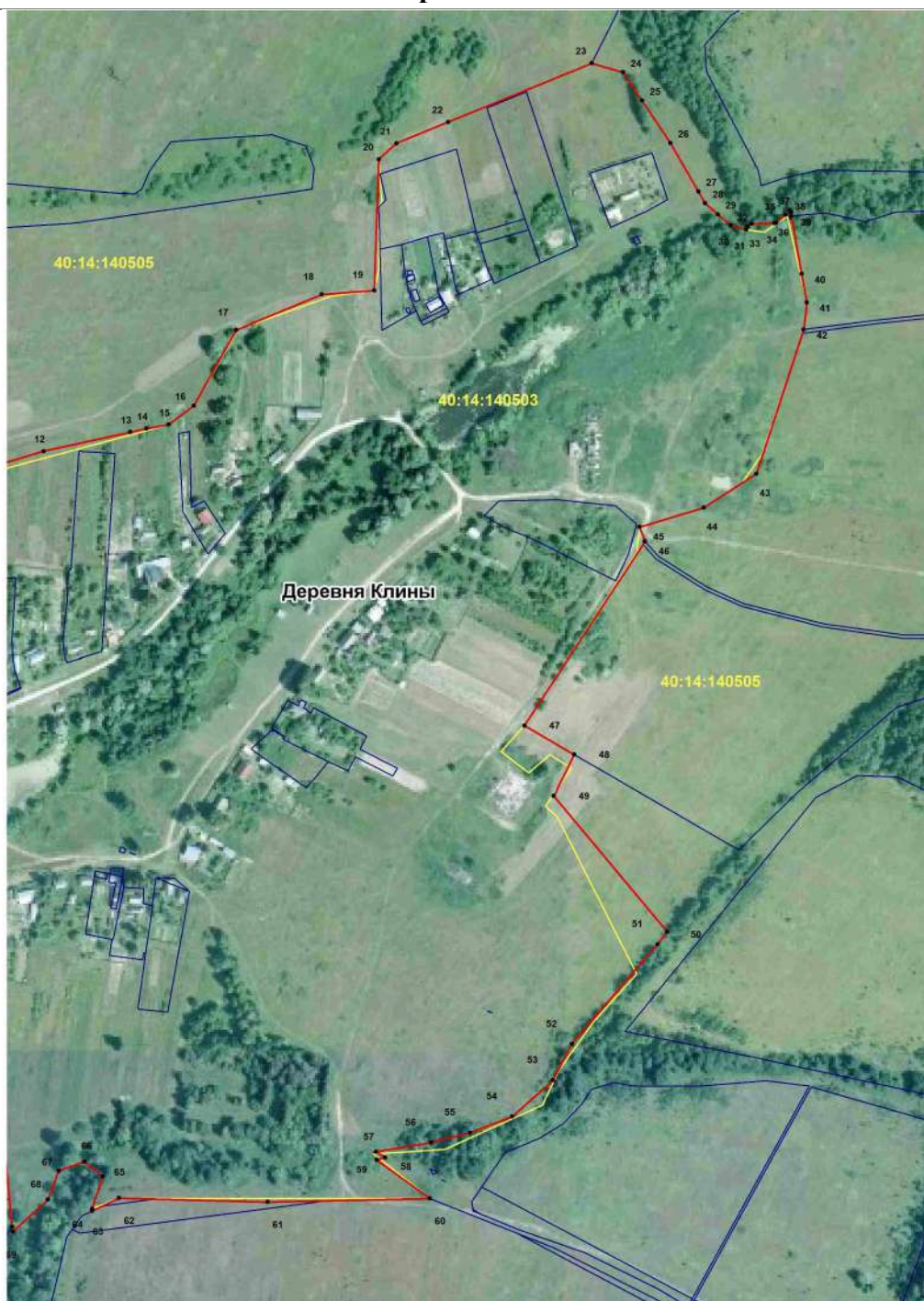

Масштаб 1:3000

Используемые условные знаки и обозначения:

7•

Точка, сведения о которой позволяют определить ее местоположение



Граница объекта



Граница земельных участков



Граница кадастровых кварталов

40:14:140505

Кадастровый номер квартала

ОПИСАНИЕ МЕСТОПОЛОЖЕНИЯ ГРАНИЦ

Деревня Михеево МО СП "Деревня Михеево" Медынского района Калужской области

(наименование объекта, местоположение границ которого описано (далее - объект))

Раздел 1**Сведения об объекте**

№ п/п	Характеристики объекта	Описание характеристик
1	2	3
1	Местоположение объекта	Калужская область, Медынский район, сельское поселение «Деревня Михеево», д Михеево
2	Площадь объекта ± величина погрешности определения площади ($P \pm \Delta P$)	3040005,2 м ² ± 1002 м ²
3	Иные характеристики объекта	Вид объекта реестра границ: Граница населенного пункта

Раздел 2

Сведения о местоположении границ объекта

1. Система координат 40.1 _____

2. Сведения о характерных точках границ объекта

Обозначение характерных точек границ	Координаты, м		Метод определения координат характерной точки	Средняя квадратическая погрешность положения характерной точки (Mt), м	Описание обозначения точки на местности (при наличии)
	X	Y			
1	2	3	4	5	6
1	1277123,33	474757,14	Картометрический метод	1,00	-
2	1277172,73	474752,35		1,00	
3	1277185,10	474748,08		1,00	
4	1277194,38	474736,74		1,00	
5	1277192,9	474715,29		1,00	
6	1277199,14	474710,51		1,00	
7	1277199,58	474707,29		1,00	
8	1277210,35	474701,91		1,00	
9	1277231,11	474685,98		1,00	
10	1277231,20	474683,66		1,00	
11	1277214,95	474672,42		1,00	
12	1277210,82	474663,25		1,00	
13	1277210,97	474655,99		1,00	
14	1277210,50	474655,01		1,00	
15	1277210,00	474654,45		1,00	
16	1277211,09	474649,96		1,00	
17	1277216,48	474647,33		1,00	
18	1277219,77	474643,06		1,00	
19	1277232,74	474638,43		1,00	
20	1277243,8	474649,85		1,00	
21	1277265,39	474666,50		1,00	
22	1277330,95	474657,87		1,00	
23	1277358,74	474684,73		1,00	
24	1277369,86	474707,88		1,00	
25	1277390,51	474721,14		1,00	
26	1277403,82	474685,52		1,00	
27	1277429,39	474617,07		1,00	

Раздел 2**Сведения о местоположении границ объекта**

1	2	3	4	5	6
28	1277575,79	474225,12	Картометрически й метод	1,00	-
29	1277582,45	474207,29		1,00	
30	1277585,64	474198,75		1,00	
31	1277607,13	474141,16		1,00	
32	1277608,88	474136,47		1,00	
33	1277615,31	474119,24		1,00	
34	1277636,90	474127,11		1,00	
35	1277634,99	474132,25		1,00	
36	1277660,84	474140,02		1,00	
37	1277731,64	474165,94		1,00	
38	1277810,23	474184,65		1,00	
39	1277862,59	474266,59		1,00	
40	1277966,33	474247,89		1,00	
41	1278024,48	474246,71		1,00	
42	1278064,8	474225,64		1,00	
43	1278143,05	474236,17		1,00	
44	1278237,26	474209,74		1,00	
45	1278299,16	474214,12		1,00	
46	1278348,99	474243,39		1,00	
47	1278411,43	474253,7		1,00	
48	1278435,6	474249,18		1,00	
49	1278454,31	474205,29		1,00	
50	1278466,64	474159,13		1,00	
51	1278476,01	474073,8		1,00	
52	1278474,22	474045,1		1,00	
53	1278617,93	474056,64		1,00	
54	1278619,94	474053,51		1,00	
55	1278630,61	474045,58		1,00	
56	1278674,47	474031,18		1,00	
57	1278676,76	474030,11		1,00	
58	1278677,30	474028,76		1,00	
59	1278676,45	474022,46	1,00		
60	1278676,55	474021,97	1,00		
61	1278677,37	474017,87	1,00		

Раздел 2**Сведения о местоположении границ объекта**

1	2	3	4	5	6
62	1278680,19	474011,34	Картометрически й метод	1,00	-
63	1278680,6	474006,84		1,00	
64	1278690,66	473984,72		1,00	
65	1278690,57	473980,58		1,00	
66	1278684,98	473970,83		1,00	
67	1278686,56	473961,05		1,00	
68	1278703,49	473932,74		1,00	
69	1278711,97	473927,11		1,00	
70	1278733,92	473921,9		1,00	
71	1278753,11	473923,00		1,00	
72	1278757,39	473925,4		1,00	
73	1278767,19	473921,74		1,00	
74	1278834,63	473989,05		1,00	
75	1278840,36	473980,09		1,00	
76	1279011,81	473830,57		1,00	
77	1279075,94	473753,55		1,00	
78	1279171,50	473638,79		1,00	
79	1279275,39	473576,76		1,00	
80	1279279,16	473579,79		1,00	
81	1279333,63	473545,2		1,00	
82	1279360,06	473536,74		1,00	
83	1279372,66	473528,89		1,00	
84	1279382,11	473529,68		1,00	
85	1279493,78	473493,93		1,00	
86	1279521,52	473498,89		1,00	
87	1279536,04	473499,14		1,00	
88	1279563,17	473509,05		1,00	
89	1279573,75	473524,92		1,00	
90	1279571,12	473633,4		1,00	
91	1279512,24	473854,33		1,00	
92	1279495,03	473860,28	1,00		
93	1279470,72	473852,90	1,00		
94	1279490,4	473875,11	1,00		
95	1279491,75	473886,27	1,00		

Раздел 2**Сведения о местоположении границ объекта**

1	2	3	4	5	6
96	1279506,15	473887,53	Картометрически й метод	1,00	-
97	1279507,12	473894,73		1,00	
98	1279510,40	473893,47		1,00	
99	1279519,65	473903,39		1,00	
100	1279523,63	473935,14		1,00	
101	1279528,78	473942,28		1,00	
102	1279550,07	473932,53		1,00	
103	1279557,94	473914,85		1,00	
104	1279557,52	473909,46		1,00	
105	1279535,04	473891,76		1,00	
106	1279525,41	473867,1		1,00	
107	1279520,1	473835,96		1,00	
108	1279589,58	473618,25		1,00	
109	1279606,68	473581,71		1,00	
110	1279633,41	473568,84		1,00	
111	1279736,1	473545,26		1,00	
112	1279768,23	473546,34		1,00	
113	1279777,95	473551,95		1,00	
114	1279782,24	473551,5		1,00	
115	1279787,23	473554,6		1,00	
116	1279834,82	473515,47		1,00	
117	1279829,16	473507,73		1,00	
118	1279826,19	473490,09		1,00	
119	1279831,14	473455,71		1,00	
120	1279829,42	473441,50		1,00	
121	1279828,17	473431,14		1,00	
122	1279809,20	473406,70		1,00	
123	1279807,56	473404,59		1,00	
124	1279806,12	473396,13		1,00	
125	1279803,55	473378,6	1,00		
126	1279801,61	473357,97	1,00		
127	1279812,42	473333,4	1,00		
128	1279816,37	473310,81	1,00		
129	1279828,15	473294,11	1,00		

Раздел 2**Сведения о местоположении границ объекта**

1	2	3	4	5	6
130	1279843,86	473292,15	Картометрически й метод	1,00	-
131	1279867,4	473285,24		1,00	
132	1279885,05	473275,44		1,00	
133	1279893,65	473261,07		1,00	
134	1279897,92	473253,93		1,00	
135	1279902,84	473219,53		1,00	
136	1279902,75	473192,94		1,00	
137	1279909,62	473171,31		1,00	
138	1279919,43	473163,48		1,00	
139	1279934,24	473164,38		1,00	
140	1279951,84	473164,46		1,00	
141	1279961,64	473160,51		1,00	
142	1279966,56	473137,94		1,00	
143	1279968,52	473106,51		1,00	
144	1279974,42	473090,76		1,00	
145	1279981,02	473088,23		1,00	
146	1279987,17	473085,88		1,00	
147	1280007,79	473086,86		1,00	
148	1280020,04	47308938		1,00	
149	1280024,64	473090,31		1,00	
150	1280032,82	473092,00		1,00	
151	1280041,2	473093,72		1,00	
152	1280064,69	473093,73		1,00	
153	1280074,71	473089,73		1,00	
154	1280089,26	473083,92		1,00	
155	1280094,17	473073,11		1,00	
156	1280093,2	473055,48		1,00	
157	1280090,19	473052,61		1,00	
158	1280089,98	473052,42		1,00	
159	1280089,48	473051,94		1,00	
160	1280074,56	473037,76		1,00	
161	1280065,68	473024,97	1,00		
162	1280070,61	473006,32	1,00		
163	1280085,39	472990,59	1,00		

Раздел 2

Сведения о местоположении границ объекта

1	2	3	4	5	6
164	1280099,08	472983,73	Картометрически й метод	1,00	-
165	1280114,82	472986,67		1,00	
166	1280132,46	472992,57		1,00	
167	1280143,25	472984,72		1,00	
168	1280155,03	472959,18		1,00	
169	1280172,7	472954,27		1,00	
170	1280181,75	472957,01		1,00	
171	1280185,46	472958,19		1,00	
172	1280189,72	472964,21		1,00	
173	1280190,65	472965,53		1,00	
174	1280192,58	472968,27		1,00	
175	1280197,26	472974,93		1,00	
176	1280197,27	472975,03		1,00	
177	1280200,5	472996,51		1,00	
178	1280204,11	473009,27		1,00	
179	1280211,96	473009,27		1,00	
180	1280247,3	472975,88		1,00	
181	1280274,79	472957,21		1,00	
182	1280292,46	472931,68		1,00	
183	1280295,40	472913,01		1,00	
184	1280288,53	472898,28		1,00	
185	1280271,84	472889,44		1,00	
186	1280238,38	472892,30		1,00	
187	1280238,3	472892,31		1,00	
188	1280215,44	472872,24		1,00	
189	1280196,17	472840,83		1,00	
190	1280196,14	472840,83		1,00	
191	1280165,17	472837,86		1,00	
192	1280158,28	472837,2		1,00	
193	1280005,48	473004,97		1,00	
194	1279890,94	473130,73		1,00	
195	1279796,90	473251,66	1,00		
196	1279774,56	473267,3	1,00		
197	1279746,99	473284,6	1,00		

Раздел 2

Сведения о местоположении границ объекта

1	2	3	4	5	6
198	1279746,8	473284,70	Картометрически й метод	1,00	-
199	1279739,48	473303,71		1,00	
200	1279705,76	473323,89		1,00	
201	1279681,94	473327,46		1,00	
202	1279670,29	473325,86		1,00	
203	1279667,12	473327,56		1,00	
204	1279660,89	473324,66		1,00	
205	1279618,65	473295,89		1,00	
206	1279554,63	473325,83		1,00	
207	1279470,37	473313,25		1,00	
208	1279469,86	473313,43		1,00	
209	1279422,32	473330,02		1,00	
210	1279399,5	473337,97		1,00	
211	1279335,43	473339,63		1,00	
212	1279260,28	473311,49		1,00	
213	1278879,52	473412,96		1,00	
214	1278804,16	473232,65		1,00	
215	1278804,14	473232,61		1,00	
216	1278826,18	473292,88		1,00	
217	1278819,56	473310,68		1,00	
218	1278818,26	473310,13		1,00	
219	1278825,06	473347,45		1,00	
220	1278813,16	473350,1		1,00	
221	1278801,26	473334,19		1,00	
222	1278797,3	473299,71		1,00	
223	1278793,74	473291,38		1,00	
224	1278792,44	473289,92		1,00	
225	1278775,91	473270,92		1,00	
226	1278764,78	473258,29		1,00	
227	1278743,10	473244,01		1,00	
228	1278743,10	473177,7		1,00	
229	1278732,52	473102,12	1,00		
230	1278723,28	473082,22	1,00		
231	1278745,74	473031,83	1,00		

Раздел 2

Сведения о местоположении границ объекта

1	2	3	4	5	6
232	1278760,29	472980,11	Картометрически й метод	1,00	-
233	1278733,22	472866,52		1,00	
234	1278724,59	472815,67		1,00	
235	1278706,09	472761,3		1,00	
236	1278703,44	472730,8		1,00	
237	1278720,27	472708,62		1,00	
238	1278716,5	472708,29		1,00	
239	1278710,99	472695,66		1,00	
240	1278613,24	472471,53		1,00	
241	1278585,22	472407,29		1,00	
242	1278554,92	472378,19		1,00	
243	1278513,86	472358,37		1,00	
244	1278513,5	472358,45		1,00	
245	1278500,48	472366,38		1,00	
246	1278483,29	472389,76		1,00	
247	1278457,41	472390,25		1,00	
248	1278435,92	472379,51		1,00	
249	1278430,97	472376,17		1,00	
250	1278313,41	472717,69		1,00	
251	1278271,22	472840,24		1,00	
252	1278195,2	473064,01		1,00	
253	1278172,45	473130,97		1,00	
254	1278169,68	473143,3		1,00	
255	1278166,9	473155,62		1,00	
256	1278144,16	473151,98		1,00	
257	1278123,98	473143,76		1,00	
258	1278091,43	473181,63		1,00	
259	1278063,45	473156,6		1,00	
260	1278005,23	473056,86		1,00	
261	1277995,7	473047,67		1,00	
262	1277979,75	473045,22		1,00	
263	1277966,84	473047,24	1,00		
264	1277926,36	473078,32	1,00		
265	1277865,64	473124,94	1,00		

Раздел 2

Сведения о местоположении границ объекта

1	2	3	4	5	6
266	1277822,48	473128,24	Картометрически й метод	1,00	-
267	1277792,92	473122,07		1,00	
268	1277761,84	473135,85		1,00	
269	1277695,24	473165,37		1,00	
270	1277591,2	473186,82		1,00	
271	1277454,45	473197,44		1,00	
272	1277454,44	473197,44		1,00	
273	1277407,78	473185,37		1,00	
274	1277361,12	473173,31		1,00	
275	1277284,17	473117,67		1,00	
276	1277226,46	473075,94		1,00	
277	1277163,52	472990,71		1,00	
278	1277122,54	472837,92		1,00	
279	1277111,19	472845,64		1,00	
280	1277103,36	472855,03		1,00	
281	1277100,49	472890,29		1,00	
282	1277100,51	472890,36		1,00	
283	1277110,73	472907,23		1,00	
284	1277109,8	472938,72		1,00	
285	1277104,68	472948,56		1,00	
286	1277104,03	472953,54		1,00	
287	1277101,51	472954,66		1,00	
288	1277097,75	472961,88		1,00	
289	1277083,39	472971,6		1,00	
290	1277075,17	472957,62		1,00	
291	1277060,2	472954,14		1,00	
292	1277040,1	472927,54		1,00	
293	1277019,4	472888,52		1,00	
294	1277007	472877,89		1,00	
295	1277006,66	472877,88	1,00		
296	1276956,44	472928,07	1,00		
297	1276950,79	472927,78	1,00		
298	1276949,07	472929,31	1,00		
299	1276943,74	472927,42	1,00		

Раздел 2

Сведения о местоположении границ объекта

1	2	3	4	5	6
300	1276938,37	472927,15	Картометрически й метод	1,00	-
301	1276934,53	472924,17		1,00	
302	1276920,69	472919,27		1,00	
303	1276910,41	472911,40		1,00	
304	1276891	472912,66		1,00	
305	1276902,79	472961,91		1,00	
306	1276922,94	473005,47		1,00	
307	1276936,17	473027,49		1,00	
308	1276995,83	473163,06		1,00	
309	1276995,71	473163,29		1,00	
310	1276964,35	473227,83		1,00	
311	1276963,19	473244,43		1,00	
312	1276961,26	473272,02		1,00	
313	1276955,25	473275,04		1,00	
314	1276936,85	473284,28		1,00	
315	1276931,1	473304,61		1,00	
316	1276934,46	473324,92		1,00	
317	1276935,13	473328,98		1,00	
318	1276935,33	473330,21		1,00	
319	1276935,33	473330,22		1,00	
320	1276930,58	473345,52		1,00	
321	1276909,38	473360,54		1,00	
322	1276824,3	473381,66		1,00	
323	1276824,17	473381,70		1,00	
324	1276762,06	473527,51		1,00	
325	1276689,92	473497,31		1,00	
326	1276139,72	473266,96		1,00	
327	1276132,26	473265,34		1,00	
328	1276110,98	473262,93		1,00	
329	1276111,61	473281,1		1,00	
330	1276111,08	473283,98		1,00	
331	1276074,84	473476,25		1,00	
332	1276213,72	473505,3		1,00	
333	1276350,52	473599,68	1,00		

Раздел 2**Сведения о местоположении границ объекта**

1	2	3	4	5	6
334	1276490,39	473661,19	Картометрически й метод	1,00	-
335	1276528,18	473701,87		1,00	
336	1276584,72	473697,17		1,00	
337	1276637,33	473679,43		1,00	
338	1276691,13	473695,98		1,00	
339	1276776,84	473736,18		1,00	
340	1276784,52	473746,23		1,00	
341	1276784,35	473746,52		1,00	
342	1276795,9	473746,86		1,00	
343	1276855,89	473732,5		1,00	
344	1276879,52	473743,16		1,00	
345	1276890,17	473781,13		1,00	
346	1276872,82	473804,97		1,00	
347	1276838,75	473851,78		1,00	
348	1276805,85	473852,6		1,00	
349	1276754,75	473799,03		1,00	
350	1276709,01	473787,9		1,00	
351	1276694,41	473781,59		1,00	
352	1276678,53	473774,72		1,00	
353	1276652,57	1276652,57		1,00	
354	1276652,57	473895,03		1,00	
355	1276476,42	473930,26		1,00	
356	1276490,64	474045,42		1,00	
357	1276548,53	474088,89		1,00	
358	1276573,46	474135,46		1,00	
359	1276642,27	474146,58		1,00	
360	1276715,40	474151,74		1,00	
361	1276819,44	474191,9		1,00	
362	1276980,14	474072,21		1,00	
363	1276981,37	474059,44		1,00	
364	1276943,88	473926,36		1,00	
365	1276935,64	473857,95		1,00	
366	1276929,38	473837,48		1,00	
367	1276910,20	473811,37		1,00	

Раздел 2**Сведения о местоположении границ объекта**

1	2	3	4	5	6
368	1276914,16	473795,34	Картометрически й метод	1,00	-
369	1277011,01	473834,36		1,00	
370	1277020,25	473838,28		1,00	
371	1277023,35	473834,61		1,00	
372	1277102,34	473871,88		1,00	
373	1277183,17	473897,87		1,00	
374	1277213,77	473898,2		1,00	
375	1277284,27	473890,68		1,00	
376	1277286,02	473890,4		1,00	
377	1277286,53	473890,44		1,00	
378	1277302,44	473888,74		1,00	
379	1277320,37	473892,91		1,00	
380	1277324	473893,18		1,00	
381	1277334,62	473896,23		1,00	
382	1277393,90	473910,03		1,00	
383	1277415,06	473914,96		1,00	
384	1277441,49	473928,96		1,00	
385	1277467,86	473934		1,00	
386	1277474,84	473944,91		1,00	
387	1277478,04	473949,91		1,00	
388	1277476,01	473953,98		1,00	
389	1277483,57	473964,59		1,00	
390	1277478,53	473979,51		1,00	
391	1277478,27	473980,05		1,00	
392	1277473,4	473994,35		1,00	
393	1277465,91	474006,00		1,00	
394	1277465,08	474007,74		1,00	
395	1277464,56	474008,31		1,00	
396	1277443,75	474048,99		1,00	
397	1277416,88	474040,65		1,00	
398	1277402,47	474053,36		1,00	
399	1277399,59	474060,95		1,00	
400	1277397,34	474070,23		1,00	
401	1277398,14	474083,19	1,00		

Раздел 2**Сведения о местоположении границ объекта**

1	2	3	4	5	6
402	1277412,97	474094,23	Картометрически й метод	1,00	-
403	1277417,41	474104,57		1,00	
404	1277412,53	474112,4		1,00	
405	1277398,34	474119,2		1,00	
406	1277385,81	474117,81		1,00	
407	1277385,15	474120,53		1,00	
408	1277369,86	474171,93		1,00	
409	1277361,06	474171,46		1,00	
410	1277325,85	474164,97		1,00	
411	1277301,30	474163,59		1,00	
412	1277291,57	474171,93		1,00	
413	1277270,73	474209,89		1,00	
414	1277268,18	474219,01		1,00	
415	1277265,80	474242,61		1,00	
416	1277245,82	474292,62		1,00	
417	1277243,72	474294,76		1,00	
418	1277228,19	474328,47		1,00	
419	1277228,18	474328,48		1,00	
420	1277224,40	474334,05		1,00	
421	1277211,44	474356,28		1,00	
422	1277199,41	474383,1		1,00	
423	1277199,4	474383,13		1,00	
424	1277187,35	474418,64		1,00	
425	1277187,34	474418,66		1,00	
426	1277186,44	474420,82		1,00	
427	1277171,51	474456,46		1,00	
428	1277171,4	474456,73		1,00	
429	1277138,92	474491,06		1,00	
430	1277128,13	474496,36		1,00	
431	1277122,73	474500,55		1,00	
432	1277097,91	474507,64		1,00	
433	1277060,09	474507,02		1,00	
434	1277034,89	474509,9		1,00	
435	1277017,52	474515,62		1,00	

Раздел 2**Сведения о местоположении границ объекта**

1	2	3	4	5	6
436	1277006,95	474523,62	Картометрически й метод	1,00	-
437	1277003,18	474569,44		1,00	
438	1276990,52	474589,65		1,00	
439	1276982,53	474593,68		1,00	
440	1276965,4	474609,18		1,00	
441	1276962,94	474614,87		1,00	
442	1276975,41	474646,8		1,00	
443	1276971,26	474663,04		1,00	
444	1276955,76	474680,42		1,00	
445	1276955,38	474682,47		1,00	
446	1276958,64	474690,01		1,00	
447	1276958,83	474690,23		1,00	
448	1276963,33	474692,97		1,00	
449	1276998,08	474700,34		1,00	
450	1277007,22	474705,39		1,00	
451	1277009,24	474705,82		1,00	
452	1277011,74	474707,88		1,00	
453	1277016,03	474710,25		1,00	
454	1277063,60	474736,5		1,00	
455	1277106,15	474754,02		1,00	
1	1277123,33	474757,14		1,00	
1	1279315,66	473371,84		1,00	
2	1279312,9	473369,69		1,00	
3	1279315,05	473366,91		1,00	
4	1279317,81	473369,06		1,00	
1	1279315,66	473371,84		1,00	
1	1279214,8	473501,31		1,00	
2	1279214,17	473502,11		1,00	
3	1279213,93	473502,42	1,00		
4	1279213,78	473502,61	1,00		
5	1279213,44	473503,03	1,00		
6	1279212,86	473503,77	1,00		
7	1279212,63	473504,06	1,00		

Раздел 2

Сведения о местоположении границ объекта

1	2	3	4	5	6
8	1279211,94	473503,52	Картометрически й метод	1,00	-
9	1279211,60	473503,25		1,00	
10	1279210,4	473502,3		1,00	
11	1279209,88	473501,89		1,00	
12	1279212,05	473499,14		1,00	
13	1279212,76	473499,7		1,00	
14	1279213,03	473499,91		1,00	
15	1279213,24	473500,08		1,00	
16	1279213,47	473500,26		1,00	
17	1279213,73	473500,47		1,00	
18	473500,49	473501,06		1,00	
1	1279214,8	473501,31		1,00	
1	1279079,51	473674,12		1,00	
2	1279078,99	473673,71		1,00	
3	1279078,73	473673,51		1,00	
4	1279077,15	473672,27		1,00	
5	1279078,23	473670,89		1,00	
6	1279079,3	473669,52		1,00	
7	1279079,73	473669,86		1,00	
8	1279080,95	473670,80		1,00	
9	1279082,06	473671,67		1,00	
10	1279080,98	473673,05		1,00	
11	1279079,91	473674,43		1,00	
1	1279079,51	473674,12		1,00	
1	1278989,8	473789,32		1,00	
2	1278989,67	473789,22		1,00	
3	1278989,26	473788,90		1,00	
4	1278987,42	473787,47		1,00	
5	1278988,49	473786,1		1,00	
6	1278989,57	473784,72		1,00	
7	1278990,06	473785,10	1,00		
8	1278992,34	473786,87	1,00		
9	1278991,04	473788,52	1,00		
10	1278990,18	473789,62	1,00		

Раздел 2**Сведения о местоположении границ объекта**

1	2	3	4	5	6
1	1278989,8	473789,32	Картометрически й метод	1,00	-
1	1278846,59	473968,22		1,00	
2	1278848,73	473965,44		1,00	
3	1278851,49	473967,59		1,00	
4	1278849,34	473970,37		1,00	
1	1278846,59	473968,22		1,00	

3. Сведения о характерных точках части (частей) границы объекта

1	2	3	4	5	6
-	-	-	-	-	-

Раздел 4
План границ объекта



Масштаб 1:16 000

Используемые условные знаки и обозначения:

— Граница объекта



Раздел 4

План границ объекта



Масштаб 1:5000

Используемые условные знаки и обозначения:

7•

Точка, сведения о которой позволяют определить ее местоположение



Граница объекта



Граница земельных участков



Граница кадастровых кварталов

40:14:140505

Кадастровый номер квартала

Раздел 4
План границ объекта



Масштаб 1:5000

Используемые условные знаки и обозначения:

7•

Точка, сведения о которой позволяют определить ее местоположение



Граница объекта



Граница земельных участков



Граница кадастровых кварталов

40:14:140505

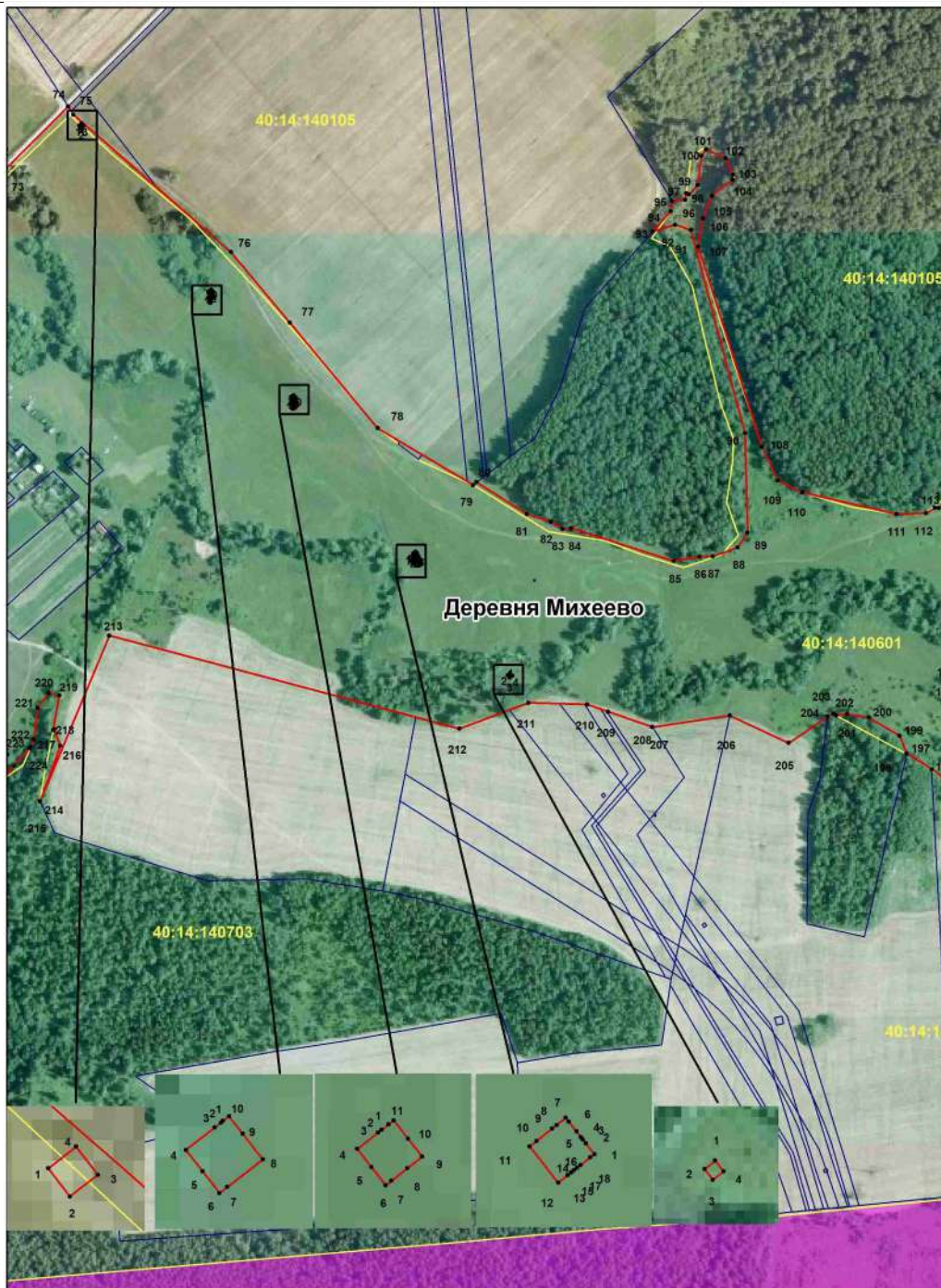

Кадастровый номер квартала

Раздел 4
План границ объекта



Масштаб 1:5000

Используемые условные знаки и обозначения:

- | | |
|--|---|
| <p>7•</p> <p></p> <p></p> <p></p> <p>40:14:140505</p> | <p>Точка, сведения о которой позволяют определить ее местоположение</p> <p>Граница объекта</p> <p>Граница земельных участков</p> <p>Граница кадастровых кварталов</p> <p>Кадастровый номер квартала</p> |
|--|---|

Раздел 4

План границ объекта

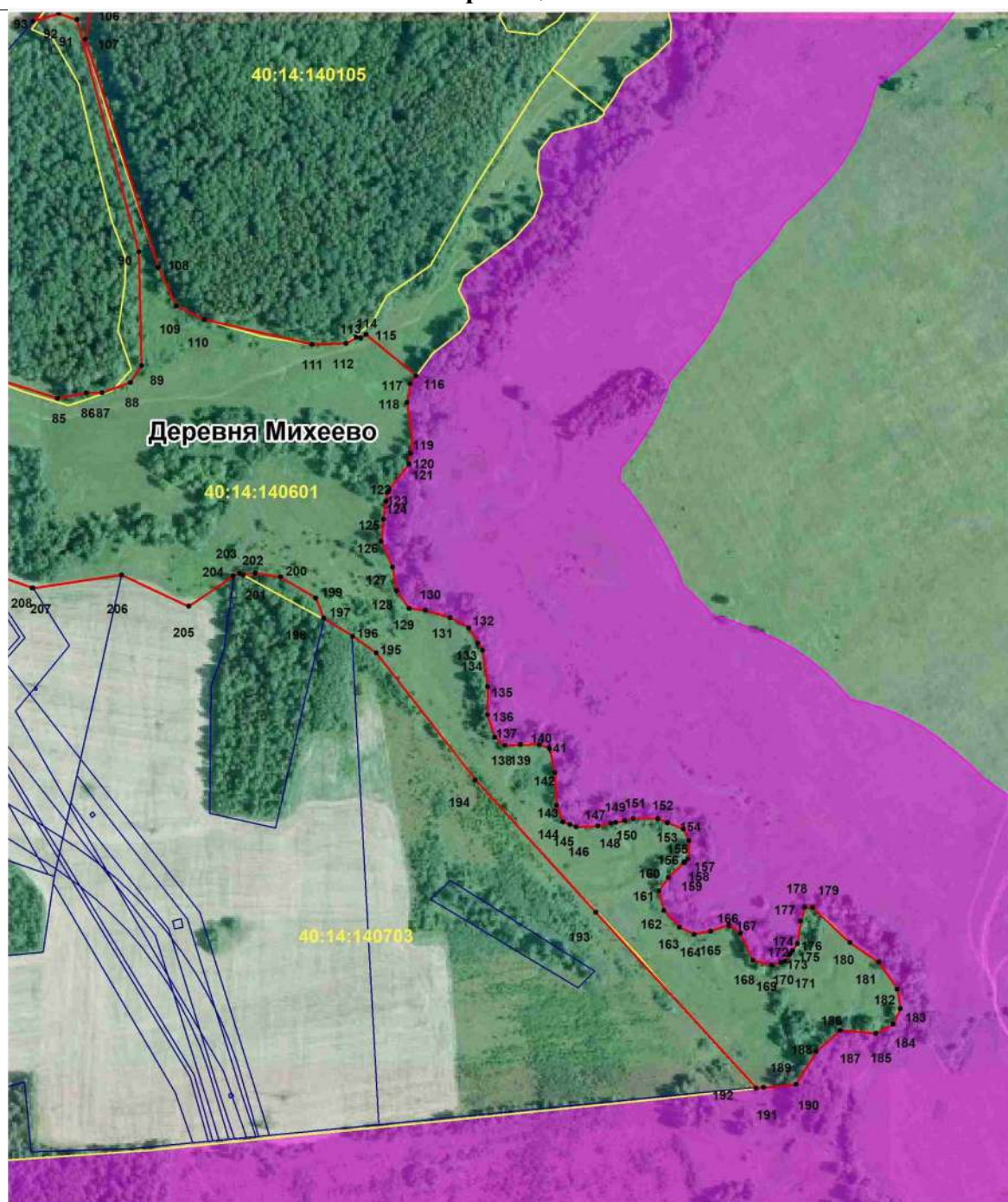

Масштаб 1:5000

Используемые условные знаки и обозначения:

7•

Точка, сведения о которой позволяют определить ее местоположение



Граница объекта



Граница земельных участков



Граница кадастровых кварталов

40:14:140505

Кадастровый номер квартала

Раздел 4

План границ объекта



Масштаб 1:5000

Используемые условные знаки и обозначения:

7•

Точка, сведения о которой позволяют определить ее местоположение



Граница объекта



Граница земельных участков



Граница кадастровых кварталов

40:14:140505

Кадастровый номер квартала

Раздел 4

План границ объекта



Масштаб 1:5000

Используемые условные знаки и обозначения:

7•

Точка, сведения о которой позволяют определить ее местоположение



Граница объекта



Граница земельных участков



Граница кадастровых кварталов

40:14:140505

Кадастровый номер квартала

Раздел 4
План границ объекта



Масштаб 1:5000

Используемые условные знаки и обозначения:

7•

Точка, сведения о которой позволяют определить ее местоположение



Граница объекта



Граница земельных участков



Граница кадастровых кварталов

40:14:140505

Кадастровый номер квартала

ОПИСАНИЕ МЕСТОПОЛОЖЕНИЯ ГРАНИЦ

Деревня Подolino МО СП "Деревня Михеево" Медынского района Калужской области
(наименование объекта, местоположение границ которого описано (далее - объект))

Раздел 1**Сведения об объекте**

№ п/п	Характеристики объекта	Описание характеристик
1	2	3
1	Местоположение объекта	Калужская область, Медынский район, сельское поселение «Деревня Михеево», д Подolino
2	Площадь объекта ± величина погрешности определения площади ($P \pm \Delta P$)	393022,5 м ² ± 580 м ²
3	Иные характеристики объекта	Вид объекта реестра границ: Граница населенного пункта

Раздел 2

Сведения о местоположении границ объекта

1. Система координат 40.1 _____

2. Сведения о характерных точках границ объекта

Обозначение характерных точек границ	Координаты, м		Метод определения координат характерной точки	Средняя квадратическая погрешность положения характерной точки (Mt), м	Описание обозначения точки на местности (при наличии)
	X	Y			
1	2	3	4	5	6
1	1282929,13	474707,39	Картометрический метод	1,00	-
2	1282953,16	474705,85		1,00	
3	1282956,83	474707,65		1,00	
4	1282985,12	474721,55		1,00	
5	1282998,32	474728,04		1,00	
6	1283023,71	474744,16		1,00	
7	1283040,31	474757,83		1,00	
8	1283086,56	474789,22		1,00	
9	1283095,82	474789,96		1,00	
10	1283149,76	474783,44		1,00	
11	1283153,6	474808,61		1,00	
12	1283169,22	474886,25		1,00	
13	1283199,49	474886,25		1,00	
14	1283199,37	474881,12		1,00	
15	1283199,37	474881,09		1,00	
16	1283199,38	474881,09		1,00	
17	1283199,49	474881,08		1,00	
18	1283215,02	474880,43		1,00	
19	1283248,68	474877,92		1,00	
20	1283249,84	474882,13		1,00	
21	1283247,96	474910,79		1,00	
22	1283248,32	474912,91		1,00	
23	1283249,57	474920,28		1,00	
24	1283254,39	474948,57		1,00	
25	1283268,04	474973,49		1,00	
26	1283270,42	474972,63		1,00	
27	1283360,99	474940,03		1,00	

Раздел 2**Сведения о местоположении границ объекта**

1	2	3	4	5	6
28	1283361,05	474940,09	Картометрически й метод	1,00	-
29	1283403,31	474980,39		1,00	
30	1283408,55	474985,38		1,00	
31	1283426,51	474967,42		1,00	
32	1283436,42	474964,32		1,00	
33	1283463,67	474955,81		1,00	
34	1283458,73	474991,38		1,00	
35	1283456,66	475006,3		1,00	
36	1283471,93	475017,58		1,00	
37	1283517,39	474979,97		1,00	
38	1283569,05	475042,3		1,00	
39	1283575,58	475040,35		1,00	
40	1283490,29	474939,01		1,00	
41	1283480,21	474927,04		1,00	
42	1283475,23	474921,12		1,00	
43	1283471,44	474917,86		1,00	
44	1283449,07	474898,66		1,00	
45	1283468,75	474879,36		1,00	
46	1283478,15	474870,16		1,00	
47	1283492	474856,61		1,00	
48	1283489,59	474854,24		1,00	
49	1283465,97	474831,06		1,00	
50	1283444,18	474850,11		1,00	
51	1283450,23	474857,31		1,00	
52	1283461,7	474870,96		1,00	
53	1283466,81	474877,04		1,00	
54	1283459,55	474884,13		1,00	
55	1283446,74	474896,66		1,00	
56	1283410,54	474865,59		1,00	
57	1283403,65	474854,54		1,00	
58	1283402,32	474852,41		1,00	
59	1283394	474839,08	1,00		
60	1283378,52	474814,25	1,00		
61	1283411,57	474793,55	1,00		

Раздел 2

Сведения о местоположении границ объекта

1	2	3	4	5	6
62	1283395,61	474767,95	Картометрически й метод	1,00	-
63	1283389,85	474764,71		1,00	
64	1283377,45	474757,73		1,00	
65	1283352,83	474773,06		1,00	
66	1283319,58	474719,75		1,00	
67	1283315,44	474713,11		1,00	
68	1283315,76	474703,02		1,00	
69	1283309,7	474702,83		1,00	
70	1283309,69	474702,83		1,00	
71	1283301,35	474702,56		1,00	
72	1283291,53	474712,39		1,00	
73	1283289,9	474750,58		1,00	
74	1283289,59	474757,72		1,00	
75	1283289,56	474758,54		1,00	
76	1283287,56	474764,8		1,00	
77	1283269,03	474764,52		1,00	
78	1283265,93	474764,46		1,00	
79	1283266,14	474753,14		1,00	
80	1283266,19	474750,71		1,00	
81	1283266,36	474747,52		1,00	
82	1283268,26	474711,77		1,00	
83	1283229,86	474709,69		1,00	
84	1283227,77	474748,63		1,00	
85	1283226,87	474763,7		1,00	
86	1283226,54	474767,29		1,00	
87	1283224,51	474789,04		1,00	
88	1283190,35	474792,61		1,00	
89	1283187,69	474792,88		1,00	
90	1283185,03	474793,16		1,00	
91	1283175,6	474753,09		1,00	
92	1283145,36	474755,04	1,00		
93	1283139,07	474755,45	1,00		
94	1283124,41	474755,69	1,00		
95	1283111,39	474725,14	1,00		

Раздел 2

Сведения о местоположении границ объекта

1	2	3	4	5	6
96	1283103,03	474620,46	Картометрически й метод	1,00	-
97	1283099,06	474570,67		1,00	
98	1283102,07	474463,74		1,00	
99	1283100,21	474450,56		1,00	
100	1283098,41	474437,83		1,00	
101	1283092,44	474383,16		1,00	
102	1283091,61	474361,73		1,00	
103	1283091,41	474356,54		1,00	
104	1283090,78	474340,3		1,00	
105	1283090,75	474340,3		1,00	
106	1282986,7	474340,51		1,00	
107	1282980,09	474340,52		1,00	
108	1282980,65	474310,75		1,00	
109	1282982,11	474232,87		1,00	
110	1282980,7	474230,6		1,00	
111	1282972,23	474217,03		1,00	
112	1282964,22	474204,18		1,00	
113	1282946,34	474175,5		1,00	
114	1282936,15	474170,52		1,00	
115	1282931,49	474168,24		1,00	
116	1282916,64	474160,99		1,00	
117	1282904,93	474159,92		1,00	
118	1282895,87	474159,09		1,00	
119	1282886,82	474158,26		1,00	
120	1282868,71	474156,6		1,00	
121	1282868,66	474156,59		1,00	
122	1282868,58	474156,57		1,00	
123	1282789,11	474139,06		1,00	
124	1282789,09	474139,06		1,00	
125	1282789,06	474139,05	1,00		
126	1282765,44	474143,1	1,00		
127	1282765,44	474143,12	1,00		
128	1282765,33	474143,8	1,00		
129	1282763,42	474155,91	1,00		

Раздел 2

Сведения о местоположении границ объекта

1	2	3	4	5	6
130	1282740,46	474276,08	Картометрически й метод	1,00	-
131	1282729,3	474273,47		1,00	
132	1282687,32	474263,63		1,00	
133	1282676,53	474261,11		1,00	
134	1282653,5	474255,71		1,00	
135	1282602,09	474243,67		1,00	
136	1282590,94	474240,05		1,00	
137	1282588,59	474239,29		1,00	
138	1282575,08	474234,9		1,00	
139	1282567,16	474233,3		1,00	
140	1282555,91	474255,86		1,00	
141	1282557,51	474296,15		1,00	
142	1282576,79	474307,43		1,00	
143	1282629,8	474325,16		1,00	
144	1282637,09	474345,61		1,00	
145	1282637,84	474347,72		1,00	
146	1282637,56	474353,07		1,00	
147	1282636,23	474378,33		1,00	
148	1282626,59	474386,39		1,00	
149	1282612,13	474391,22		1,00	
150	1282597,68	474375,11		1,00	
151	1282584,83	474368,66		1,00	
152	1282582,08	474368,43		1,00	
153	1282565,55	474367,05		1,00	
154	1282559,12	474359		1,00	
155	1282533,42	474357,38		1,00	
156	1282502,9	474341,27		1,00	
157	1282492,4	474339,63		1,00	
158	1282475,48	474371,96		1,00	
159	1282472,68	474377,33		1,00	
160	1282452,95	474415,02		1,00	
161	1282426,64	474466,92		1,00	
162	1282426,37	474467,44		1,00	
163	1282415,24	474464,15	1,00		

Раздел 2

Сведения о местоположении границ объекта

1	2	3	4	5	6
164	1282414,44	474463,91	Картометрически й метод	1,00	-
165	1282407,55	474461,88		1,00	
166	1282400,66	474459,84		1,00	
167	1282374,12	474452,00		1,00	
168	1282372,98	474451,66		1,00	
169	1282362,08	474448,44		1,00	
170	1282360,05	474447,84		1,00	
171	1282354,36	474446,26		1,00	
172	1282340,75	474442,48		1,00	
173	1282321,09	474437,02		1,00	
174	1282317,62	474436,06		1,00	
175	1282315,91	474435,39		1,00	
176	1282312,22	474433,94		1,00	
177	1282310,01	474433,07		1,00	
178	1282305,69	474431,37		1,00	
179	1282303,06	474430,34		1,00	
180	1282296,14	474427,62		1,00	
181	1282292,47	474426,18		1,00	
182	1282290,49	474425,4		1,00	
183	1282284,62	474423,09		1,00	
184	1282264,93	474414,36		1,00	
185	1282253,51	474409,3		1,00	
186	1282249,43	474407,49		1,00	
187	1282242,09	474404,24		1,00	
188	1282219,86	474394,38		1,00	
189	1282224,35	474385,67		1,00	
190	1282230,75	474373,24		1,00	
191	1282236,05	474362,94		1,00	
192	1282246,59	474342,49		1,00	
193	1282219,92	474328,75		1,00	
194	1282211,98	474344,16		1,00	
195	1282206,28	474355,22	1,00		
196	1282195,95	474375,27	1,00		
197	1282194,16	474378,82	1,00		

Раздел 2

Сведения о местоположении границ объекта

1	2	3	4	5	6
198	1282193,51	474380,12	Картометрически й метод	1,00	-
199	1282197,03	474383,18		1,00	
200	1282198,24	474384,22		1,00	
201	1282199,35	474385,19		1,00	
202	1282198,67	474386,01		1,00	
203	1282198,16	474386,64		1,00	
204	1282148,48	474446,81		1,00	
205	1282163,24	474458,00		1,00	
206	1282167,85	474462,8		1,00	
207	1282213,39	474407,64		1,00	
208	1282218,79	474401,1		1,00	
209	1282234,23	474407,95		1,00	
210	1282235,48	474408,51		1,00	
211	1282236,13	474408,8		1,00	
212	1282237,04	474409,21		1,00	
213	1282237,06	474409,21		1,00	
214	1282237,08	474409,22		1,00	
215	1282237,93	474409,6		1,00	
216	1282237,53	474410,44		1,00	
217	1282237,42	474410,65		1,00	
218	1282236,45	474412,66		1,00	
219	1282235,7	474414,22		1,00	
220	1282235,51	474414,62		1,00	
221	1282234,81	474416,06		1,00	
222	1282226,71	474432,87		1,00	
223	1282221,26	474444,16		1,00	
224	1282203,17	474481,66		1,00	
225	1282226,89	474492,22		1,00	
226	1282243,4	474456,92		1,00	
227	1282244,52	474454,51		1,00	
228	1282248,3	474446,44		1,00	
229	1282252,07	474438,38	1,00		
230	1282258,31	474425,02	1,00		
231	1282260,78	474419,75	1,00		

Раздел 2

Сведения о местоположении границ объекта

1	2	3	4	5	6
232	1282296,45	474435,6	Картометрически й метод	1,00	-
233	1282298,17	474436,36		1,00	
234	1282308,29	474439,32		1,00	
235	1282313,87	474440,95		1,00	
236	1282317,37	474441,97		1,00	
237	1282326,45	474444,62		1,00	
238	1282341,39	474448,98		1,00	
239	1282365,37	474455,99		1,00	
240	1282390,98	474463,47		1,00	
241	1282398,81	474465,75		1,00	
242	1282402,19	474466,74		1,00	
243	1282402,63	474472,31		1,00	
244	1282402,63	474472,32		1,00	
245	1282402,61	474472,32		1,00	
246	1282318,11	474479,51		1,00	
247	1282317,26	474479,58		1,00	
248	1282322,61	474514,27		1,00	
249	1282331,21	474570,04		1,00	
250	1282308,24	474559,85		1,00	
251	1282302,32	474557,22		1,00	
252	1282287,04	474591,56		1,00	
253	1282285,32	474595,42		1,00	
254	1282311,25	474605,25		1,00	
255	1282324,54	474598,01		1,00	
256	1282334,67	474592,48		1,00	
257	1282336,87	474606,74		1,00	
258	1282331,19	474609,83		1,00	
259	1282315,46	474618,39		1,00	
260	1282309,02	474621,9		1,00	
261	1282304,92	474624,13		1,00	
262	1282295,8	474629,09		1,00	
263	1282274,33	474640,77		1,00	
264	1282237,04	474660,99	1,00		
265	1282215,2	474672,84	1,00		

Прохождение границы		Описание прохождения границы
от точки	до точки	
1	2	3
1	2	вдоль автодороги д.Клины -д.Подolino
2	138	вдоль земель сельскохозяйственного назначения
138	157	вдоль земель лесного фонда
157	265	вдоль земель сельскохозяйственного назначения
265	274	вдоль земель лесного фонда
274	1	вдоль земель сельскохозяйственного назначения

Раздел 4

План границ объекта

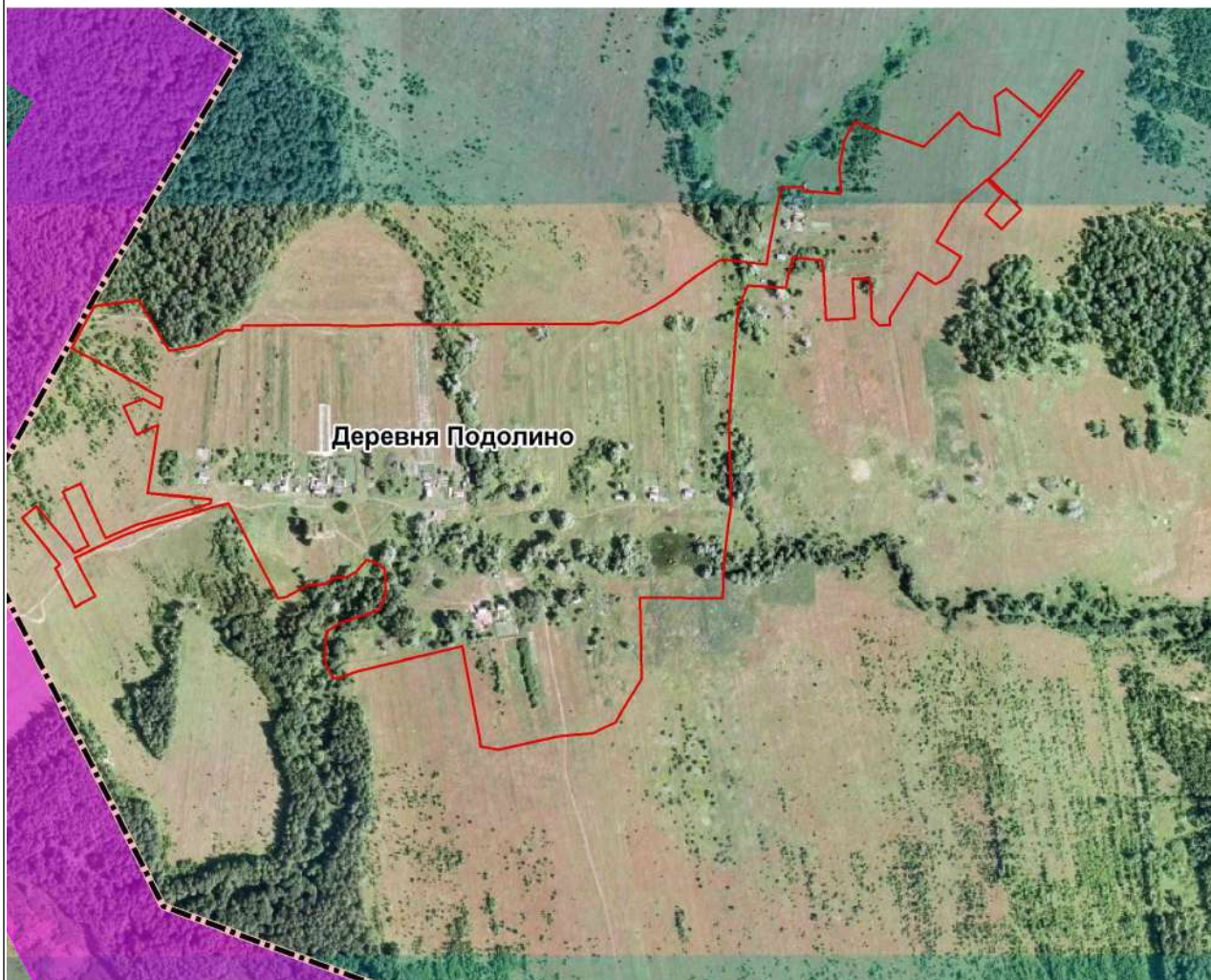

Масштаб 1:8 000

Используемые условные знаки и обозначения:

— Граница объекта



Раздел 4

План границ объекта

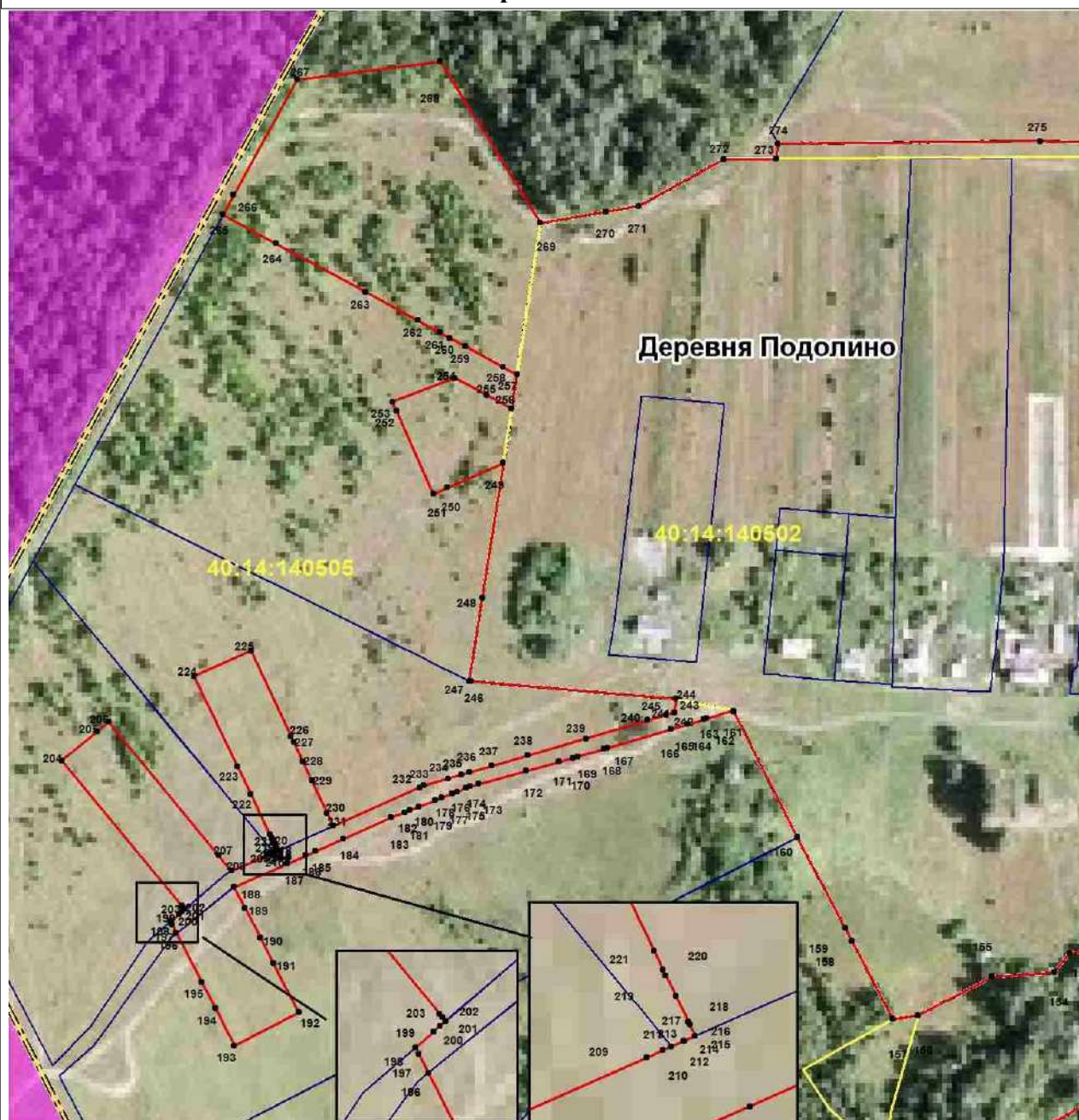

Масштаб 1:3000

Используемые условные знаки и обозначения:

7•

Точка, сведения о которой позволяют определить ее местоположение



Граница объекта



Граница земельных участков



Граница кадастровых кварталов

40:14:140505

Кадастровый номер квартала

Раздел 4
План границ объекта



Масштаб 1:3000

Используемые условные знаки и обозначения:

7•

Точка, сведения о которой позволяют определить ее местоположение



Граница объекта



Граница земельных участков



Граница кадастровых кварталов

40:14:140505

Кадастровый номер квартала

Раздел 4

План границ объекта

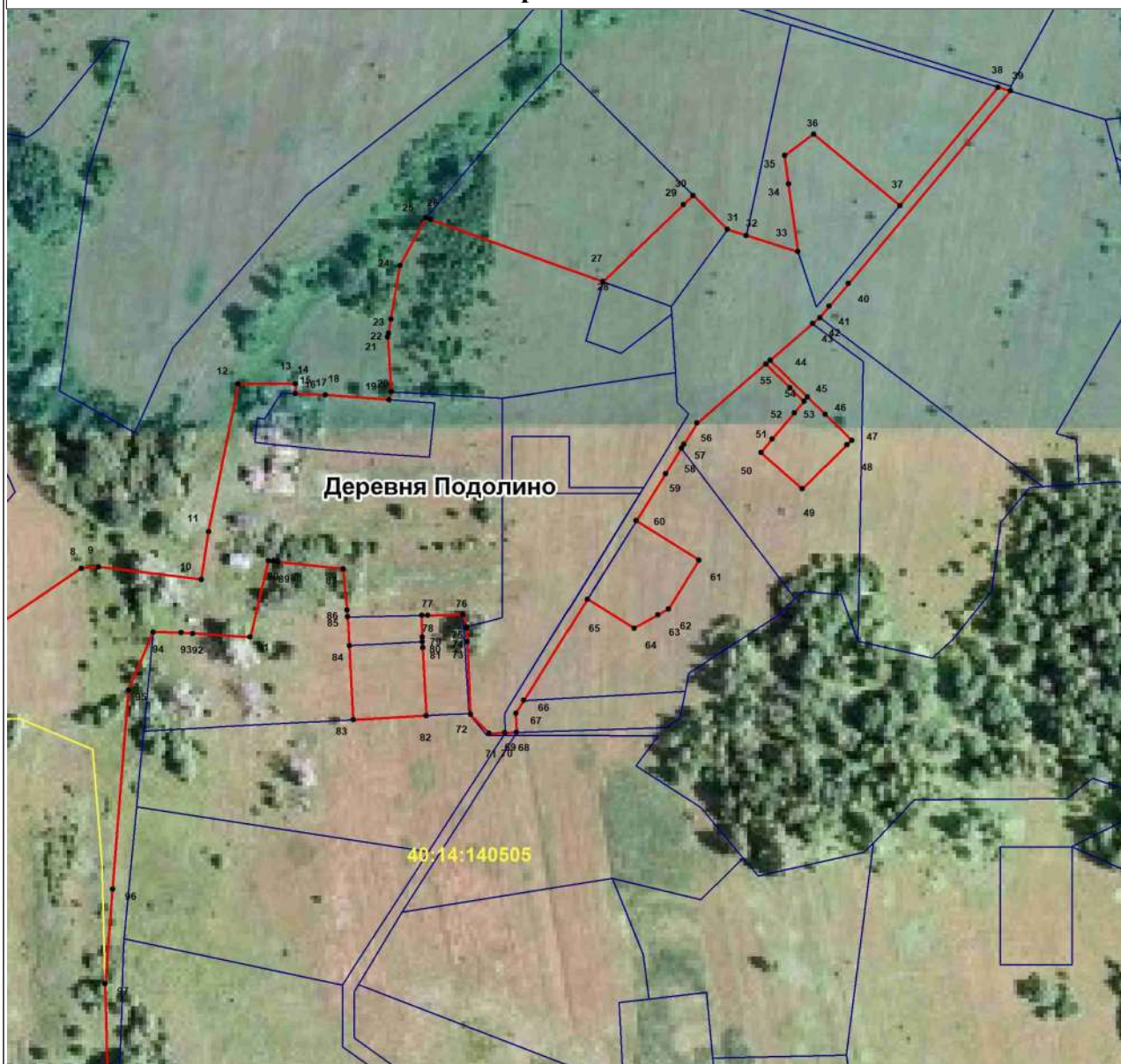

Масштаб 1:3000

Используемые условные знаки и обозначения:

7•

Точка, сведения о которой позволяют определить ее местоположение



Граница объекта



Граница земельных участков



Граница кадастровых кварталов

40:14:140505

Кадастровый номер квартала

ОПИСАНИЕ МЕСТОПОЛОЖЕНИЯ ГРАНИЦ

Деревня Пушкино МО СП "Деревня Михеево" Медынского района Калужской области
(наименование объекта, местоположение границ которого описано (далее - объект))

Раздел 1**Сведения об объекте**

№ п/п	Характеристики объекта	Описание характеристик
1	2	3
1	Местоположение объекта	Калужская область, Медынский район, сельское поселение «Деревня Михеево», д Пушкино
2	Площадь объекта ± величина погрешности определения площади ($P \pm \Delta P$)	488311,6 м ² ± 564 м ²
3	Иные характеристики объекта	Вид объекта реестра границ: Граница населенного пункта

Раздел 2

Сведения о местоположении границ объекта

1. Система координат 40.1 _____

2. Сведения о характерных точках границ объекта

Обозначение характерных точек границ	Координаты, м		Метод определения координат характерной точки	Средняя квадратическая погрешность положения характерной точки (Mt), м	Описание обозначения точки на местности (при наличии)
	X	Y			
1	2	3	4	5	6
1	1277259,99	480081.41	Картометрический метод	1,00	-
2	1277268.79	480082.57		1,00	
3	1277279.76	480084.02		1,00	
4	1277342.60	480078.14		1,00	
5	1277356.80	480071.01		1,00	
6	1277337.87	480067.47		1,00	
7	1277337.76	480067.42		1,00	
8	1277281.02	480043.68		1,00	
9	1277282.72	480040.82		1,00	
10	1277287.81	480032.25		1,00	
11	1277386.98	480037.71		1,00	
12	1277389.78	480037.88		1,00	
13	1277407.70	480038.94		1,00	
14	1277407.71	480038.94		1,00	
15	1277407.74	480038.92		1,00	
16	1277421.39	480031.62		1,00	
17	1277425,5	480029,43		1,00	
18	1277423,71	480015,78		1,00	
19	1277421,94	480002,23		1,00	
20	1277421,93	480002,13		1,00	
21	1277418,31	479993,49		1,00	
22	1277415,27	479986,22		1,00	
23	1277405,35	479962,53		1,00	
24	1277403,99	479959,27		1,00	
25	1277397,06	479942,73		1,00	
26	1277412,45	479929,67		1,00	
27	1277434,76	479929,67		1,00	

Раздел 2

Сведения о местоположении границ объекта

1	2	3	4	5	6
28	1277447,04	479929,67	Картометрически й метод	1,00	-
29	1277459,81	479929,67		1,00	
30	1277479,58	479915,65		1,00	
31	1277479,77	479915,52		1,00	
32	1277479,9	479915,43		1,00	
33	1277479,98	479915,37		1,00	
34	1277482,56	479900,33		1,00	
35	1277484,66	479888,1		1,00	
36	1277485,38	479855,77		1,00	
37	1277485,47	479851,95		1,00	
38	1277485,83	479835,81		1,00	
39	1277493,31	479821,35		1,00	
40	1277503,65	479801,34		1,00	
41	1277525	479791,66		1,00	
42	1277528,2	479790,21		1,00	
43	1277529,66	479789,55		1,00	
44	1277540,28	479788,29		1,00	
45	1277543,52	479787,91		1,00	
46	1277543,53	479787,91		1,00	
47	1277544,68	479787,77		1,00	
48	1277546,4	479787,57		1,00	
49	1277546,49	479785,95		1,00	
50	1277556,85	479786,72		1,00	
51	1277558,55	479786,85		1,00	
52	1277570,26	479799,53		1,00	
53	1277574,64	479804,28		1,00	
54	1277582,25	479812,52		1,00	
55	1277646,94	479814		1,00	
56	1277647,45	479800,93		1,00	
57	1277648,13	479783,5		1,00	
58	1277671,46	479781,18		1,00	
59	1277729,82	479775,38	1,00		
60	1277742,38	479774,05	1,00		
61	1277750,93	479769,71	1,00		

Раздел 2

Сведения о местоположении границ объекта

1	2	3	4	5	6
62	1277749,77	479738,01	Картометрически й метод	1,00	-
63	1277758,33	479638,89		1,00	
64	1277761,5	479602,17		1,00	
65	1277769,27	479543,35		1,00	
66	1277770,09	479538,9		1,00	
67	1277770,89	479538,88		1,00	
68	1277782,31	479504,72		1,00	
69	1277798,74	479455,55		1,00	
70	1277800,39	479436,19		1,00	
71	1277800,81	479431,17		1,00	
72	1277801,05	479428,38		1,00	
73	1277803,32	479401,66		1,00	
74	1277802,72	479401,65		1,00	
75	1277804,27	479390,51		1,00	
76	1277828,64	479222,36		1,00	
77	1277849,97	479180,88		1,00	
78	1277861,29	479174,43		1,00	
79	1277873,34	479167,56		1,00	
80	1277908,96	479147,25		1,00	
81	1277890,70	479092,24		1,00	
82	1277866,33	479080,24		1,00	
83	1277804,46	479072,22		1,00	
84	1277796,54	479071,19		1,00	
85	1277788,61	479070,16		1,00	
86	1277786,84	479069,93		1,00	
87	1277765,09	479050,17		1,00	
88	1277756,09	479041,99		1,00	
89	1277754,75	479036,52		1,00	
90	1277737,68	479026,62		1,00	
91	1277731,25	479022,89		1,00	
92	1277717,19	479014,74		1,00	
93	1277677,46	479012,21		1,00	
94	1277671,63	479011,84	1,00		
95	1277670,62	479011,74	1,00		

Раздел 2

Сведения о местоположении границ объекта

1	2	3	4	5	6
96	1277663,17	479010,97	Картометрически й метод	1,00	-
97	1277650,40	479009,6		1,00	
98	1277647,03	479009,31		1,00	
99	1277640,32	479008,62		1,00	
100	1277636,11	479008,19		1,00	
101	1277634,29	479001,57		1,00	
102	1277631,8	478992,52		1,00	
103	1277631,19	478990,31		1,00	
104	1277624,64	478966,51		1,00	
105	1277620,74	478952,35		1,00	
106	1277618,36	478943,69		1,00	
107	1277618,29	478943,53		1,00	
108	1277607,81	478943,93		1,00	
109	1277607,42	478943,94		1,00	
110	1277606,14	478941,42		1,00	
111	1277605,42	478939,99		1,00	
112	1277595,03	478919,50		1,00	
113	1277590,36	478921,41		1,00	
114	1277589,16	478921,9		1,00	
115	1277585,30	478923,5		1,00	
116	1277575,93	478924,95		1,00	
117	1277573,51	478925,32		1,00	
118	1277542,75	478930,07		1,00	
119	1277542,73	478930,07		1,00	
120	1277534,06	478928,48		1,00	
121	1277481,25	478918,82		1,00	
122	1277458,38	478905,5		1,00	
123	1277439,55	478882,14		1,00	
124	1277438,19	478879,89		1,00	
125	1277434,94	478874,5	1,00		
126	1277427,59	478862,32	1,00		
127	1277420,25	478850,14	1,00		
128	478850,14	478849,65	1,00		
129	1277419,95	478849,63	1,00		

Раздел 2

Сведения о местоположении границ объекта

1	2	3	4	5	6
130	1277419,83	478849,59	Картометрически й метод	1,00	-
131	1277406	478845,18		1,00	
132	478845,18	478846,09		1,00	
133	1277383,49	478847,27		1,00	
134	1277366,69	478848,83		1,00	
135	1277349,83	478850,39		1,00	
136	1277348,12	478849,59		1,00	
137	1277342,50	478846,95		1,00	
138	1277327,56	478839,92		1,00	
139	1277318,62	478835,72		1,00	
140	1277312,52	478832,85		1,00	
141	1277295,18	478812,24		1,00	
142	1277289,35	478802,65		1,00	
143	1277288,17	478800,71		1,00	
144	1277276,72	478781,9		1,00	
145	1277264,15	478761,22		1,00	
146	1277264,01	478760,99		1,00	
147	1277261,84	478757,3		1,00	
148	1277259,47	478753,28		1,00	
149	1277253,47	478729,65		1,00	
150	1277264,53	478681,15		1,00	
151	1277268,09	478665,54		1,00	
152	1277282,34	478643,04		1,00	
153	1277287,50	478639,00		1,00	
154	1277302,96	478626,92		1,00	
155	1277305,21	478617,16		1,00	
156	1277298,72	478599,66		1,00	
157	1277298,65	478589,70		1,00	
158	1277298,54	478572,93		1,00	
159	1277305,92	478550,52		1,00	
160	1277313,98	478545,53		1,00	
161	1277316,27	478546,08		1,00	
162	478546,08	478540,53		1,00	
163	1277306,77	478525,70	1,00		

Раздел 2**Сведения о местоположении границ объекта**

1	2	3	4	5	6
164	1277306,27	478526,97	Картометрически й метод	1,00	-
165	1277298,15	478524,74		1,00	
166	1277296,68	478515,9		1,00	
167	1277293,00	478512,33		1,00	
168	1277286,05	478507,47		1,00	
169	1277282,87	478501,98		1,00	
170	1277282,26	478496,06		1,00	
171	1277284,21	478486,78		1,00	
172	1277292,02	478468,96		1,00	
173	1277292,91	478465,68		1,00	
174	1277292,48	478465,53		1,00	
175	1277273,01	478482,56		1,00	
176	1277262,46	478482,96		1,00	
177	1277249,49	478478,91		1,00	
178	1277235,29	478481,74		1,00	
179	1277233,25	478491,07		1,00	
180	1277247,31	478505,43		1,00	
181	1277247,32	478505,44		1,00	
182	1277249,79	478507,66		1,00	
183	1277250,86	478509,05		1,00	
184	1277270,98	478529,6		1,00	
185	1277295,32	478562,87		1,00	
186	1277274,64	478611,93		1,00	
187	1277254,45	478589,76		1,00	
188	1277248,08	478584,38		1,00	
189	1277246,13	478580,62		1,00	
190	1277245,84	478580,3		1,00	
191	1277230,02	478579,08		1,00	
192	1277215,01	478588,41		1,00	
193	1277208,12	478606,66		1,00	
194	1277210,96	478637,09		1,00	
195	1277220,89	478651,05	1,00		
196	1277229,53	478652,58	1,00		
197	1277226,57	478657,76	1,00		

Раздел 2

Сведения о местоположении границ объекта

1	2	3	4	5	6
198	1277243,81	478673,58	Картометрически й метод	1,00	-
199	1277220,50	478719,91		1,00	
200	1277211,00	478719,32		1,00	
201	1277210,49	478727,66		1,00	
202	1277210,73	478741,58		1,00	
203	1277211,47	478743,96		1,00	
204	1277222,20	478778,32		1,00	
205	1277226,6	478792,72		1,00	
206	1277233,68	478807,37		1,00	
207	1277241,25	478816,89		1,00	
208	1277246,39	478820,86		1,00	
209	1277257,36	478829,34		1,00	
210	1277253,21	478835,63		1,00	
211	1277251,74	478841,73		1,00	
212	1277251,99	478850,52		1,00	
213	1277253,36	478855,02		1,00	
214	1277253,94	478855,13		1,00	
215	1277266,51	478866,7		1,00	
216	1277273,71	478884,82		1,00	
217	1277279,33	478889,46		1,00	
218	1277278,59	478897,07		1,00	
219	1277305,21	478906,26		1,00	
220	1277310,68	478908,00		1,00	
221	1277336,10	478916,09		1,00	
222	1277350,58	478920,7		1,00	
223	1277388,65	478927,28		1,00	
224	1277407,01	478930,45		1,00	
225	1277407,01	478930,44		1,00	
226	1277418,07	478947,13		1,00	
227	1277446,56	478976,37		1,00	
228	1277446,57	478976,38		1,00	
229	1277457,43	478982,9	1,00		
230	1277472,82	478992,13	1,00		
231	1277470,26	479007,89	1,00		

Раздел 2

Сведения о местоположении границ объекта

1	2	3	4	5	6
232	1277467,7	479023,65	Картометрически й метод	1,00	-
233	1277466,08	479033,60		1,00	
234	1277463,25	479050,99		1,00	
235	1277420,72	479043,82		1,00	
236	1277402,70	479050,06		1,00	
237	1277398,80	479061,68		1,00	
238	1277379,19	479120,14		1,00	
239	1277374,02	479135,54		1,00	
240	1277374,00	479135,54		1,00	
241	1277360,66	479133,60		1,00	
242	1277315,33	479127,02		1,00	
243	1277307,87	479190,83		1,00	
244	1277302,21	479239,22		1,00	
245	1277270,34	479445,07		1,00	
246	1277263,7	479472,07		1,00	
247	1277242,13	479559,75		1,00	
248	1277230,22	479608,16		1,00	
249	1277230,22	479608,17		1,00	
250	1277318,71	479636,3		1,00	
251	1277355,46	479656,92		1,00	
252	1277363,84	479667,09		1,00	
253	1277381,7	479688,79		1,00	
254	1277376,06	479703,56		1,00	
255	1277358,89	479748,49		1,00	
256	1277351,33	479768,28		1,00	
257	1277302,65	479834,72		1,00	
258	1277295,84	479844,02		1,00	
259	1277277,84	479852,64		1,00	
260	1277240,72	479857,52		1,00	
261	1277180,14	479898		1,00	
262	1277155,82	479914,24		1,00	
263	1277155,82	479914,25	1,00		
264	1277159,9	479924,28	1,00		
265	1277159,93	479924,36	1,00		

Раздел 2**Сведения о местоположении границ объекта**

1	2	3	4	5	6
266	1277159,94	479924,38	Картометрически й метод	1,00	-
267	1277159,95	479924,4		1,00	
268	1277159,97	479924,61		1,00	
269	1277168,00	480030,12		1,00	
270	1277168,02	480030,21		1,00	
271	1277171,42	480043,79		1,00	
272	1277175,14	480049,37		1,00	
273	1277180,21	480056,97		1,00	
274	1277182,04	480058,26		1,00	
275	1277191,93	480065,27		1,00	
276	1277206,16	480070,81		1,00	
277	1277218,29	480075,53		1,00	
278	1277218,33	480075,54		1,00	
279	1277247,06	480079,61		1,00	
280	1277248,1	480079,8		1,00	
1	1277259,99	480081,41		1,00	

3. Сведения о характерных точках части (частей) границы объекта

1	2	3	4	5	6
-	-	-	-	-	-

Раздел 4

План границ объекта



Масштаб 1:6 000

Используемые условные знаки и обозначения:

— Граница объекта



Раздел 4

План границ объекта



Масштаб 1:4000

Используемые условные знаки и обозначения:

7•

Точка, сведения о которой позволяют определить ее местоположение



Граница объекта



Граница земельных участков



Граница кадастровых кварталов

40:14:140505

Кадастровый номер квартала

Раздел 4

План границ объекта

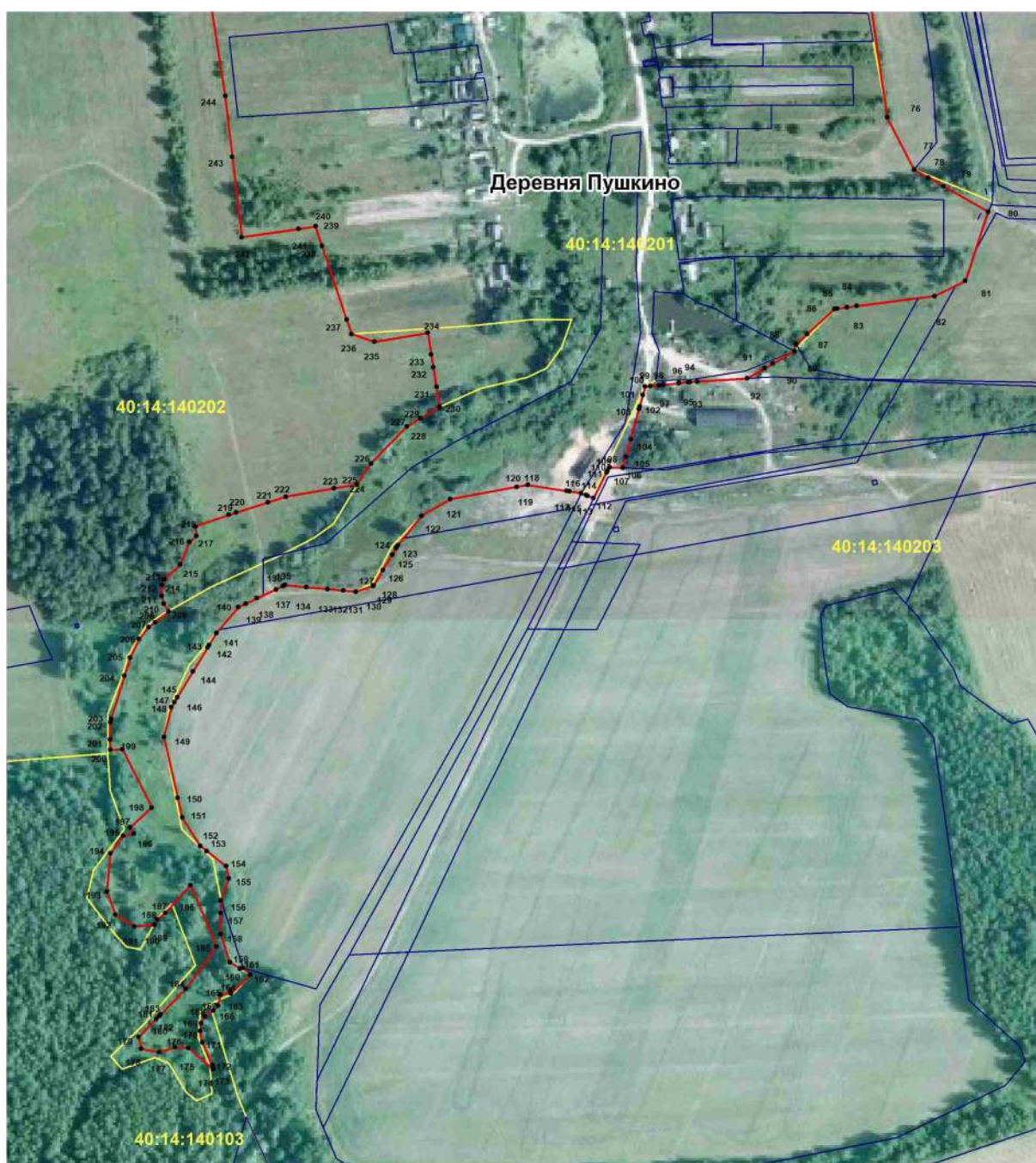

Масштаб 1:4000

Используемые условные знаки и обозначения:

7•

Точка, сведения о которой позволяют определить ее местоположение



Граница объекта



Граница земельных участков



Граница кадастровых кварталов

40:14:140505

Кадастровый номер квартала

ОПИСАНИЕ МЕСТОПОЛОЖЕНИЯ
Границы населенного пункта деревня Самсоново
сельского поселения «Деревня Михеево»
Медынского района Калужской области

(наименование объекта)

Сведения об объекте

№ п/п	Характеристики объекта	Описание характеристик
1	2	3
1.	Местоположение объекта	Калужская область, Медынский район, Сельское поселение «Деревня Михеево», деревня Самсоново
2.	Площадь объекта +/- величина погрешности определения площади (P +/- Дельта P)	675013 кв.м. ± 2876
3.	Иные характеристики объекта	–

ОПИСАНИЕ МЕСТОПОЛОЖЕНИЯ
Границы населенного пункта деревня Самсоново
сельского поселения «Деревня Михеево»
Медынского района Калужской области
(наименование объекта)

Сведения о местоположении границ объекта

1. Система координат СК кадастрового округа

2. Сведения о характерных точках границ объекта

Обозначение характерных точек границ	Координаты, м		Метод определения координат и средняя квадратическая погрешность положения характерной точки (M _t), м	Описание закрепления точки
	X	Y		
1	2	3	4	5
1	473261.55	1274838.00	картометрический метод M _t =1,0	-
2	473271.68	1274703.34	картометрический метод M _t =1,0	-
3	473299.37	1274265.27	картометрический метод M _t =1,0	-
4	473318.50	1273800.10	картометрический метод M _t =1,0	-
5	473342.85	1273766.36	картометрический метод M _t =1,0	-
6	473416.40	1273631.45	картометрический метод M _t =1,0	-
7	473437.51	1273610.21	картометрический метод M _t =1,0	-
8	473450.07	1273609.67	картометрический метод M _t =1,0	-
9	473485.43	1273612.34	картометрический метод M _t =1,0	-
10	473540.10	1273622.09	картометрический метод M _t =1,0	-
11	473556.62	1273624.13	картометрический метод M _t =1,0	-
12	473644.52	1273616.31	картометрический метод M _t =1,0	-
13	473763.07	1273614.32	картометрический метод M _t =1,0	-
14	473859.65	1273654.97	картометрический метод M _t =1,0	-
15	473893.61	1273687.41	картометрический метод M _t =1,0	-
16	473898.53	1273697.64	картометрический метод M _t =1,0	-
17	473913.60	1273704.35	картометрический метод M _t =1,0	-
18	473987.18	1273851.50	картометрический метод M _t =1,0	-
19	474001.69	1273953.42	картометрический метод M _t =1,0	-
20	474037.79	1274060.75	картометрический метод M _t =1,0	-
21	474026.32	1274093.15	картометрический метод M _t =1,0	-
22	473983.13	1274108.00	картометрический метод M _t =1,0	-
23	473980.17	1274108.48	картометрический метод M _t =1,0	-
24	473971.26	1274106.25	картометрический метод M _t =1,0	-
25	473938.58	1274106.40	картометрический метод M _t =1,0	-
26	473885.58	1274120.49	картометрический метод M _t =1,0	-
27	473848.13	1274139.05	картометрический метод M _t =1,0	-
28	473828.55	1274169.40	картометрический метод M _t =1,0	-
29	473717.18	1274211.27	картометрический метод M _t =1,0	-
30	473699.28	1274245.36	картометрический метод M _t =1,0	-
31	473710.76	1274297.34	картометрический метод M _t =1,0	-
32	473858.24	1274280.14	картометрический метод M _t =1,0	-
33	473858.59	1274330.75	картометрический метод M _t =1,0	-
34	473709.41	1274336.14	картометрический метод M _t =1,0	-
35	473710.09	1274371.58	картометрический метод M _t =1,0	-
36	473727.29	1274382.05	картометрический метод M _t =1,0	-
37	473749.57	1274427.27	картометрический метод M _t =1,0	-
38	473816.39	1274515.02	картометрический метод M _t =1,0	-
39	473846.09	1274532.59	картометрический метод M _t =1,0	-
40	473956.77	1274539.31	картометрический метод M _t =1,0	-
41	473900.18	1274625.02	картометрический метод M _t =1,0	-
42	473821.46	1274657.11	картометрический метод M _t =1,0	-
43	473789.73	1274705.03	картометрический метод M _t =1,0	-

ОПИСАНИЕ МЕСТОПОЛОЖЕНИЯ
Границы населенного пункта деревня Самсоново
сельского поселения «Деревня Михеево»
Медынского района Калужской области
(наименование объекта)

Сведения о местоположении границ объекта

1. Система координат СК кадастрового округа

2. Сведения о характерных точках границ объекта

Обозначение характерных точек границ	Координаты, м		Метод определения координат и средняя квадратическая погрешность положения характерной точки (M _t), м	Описание закрепления точки
	X	Y		
1	2	3	4	5
44	473725.95	1274763.40	картометрический метод M _t =1,0	-
45	473651.70	1274798.51	картометрический метод M _t =1,0	-
46	473609.86	1274817.41	картометрический метод M _t =1,0	-
47	473607.16	1274818.09	картометрический метод M _t =1,0	-
48	473536.28	1274820.79	картометрический метод M _t =1,0	-
49	473464.06	1274812.69	картометрический метод M _t =1,0	-
50	473428.27	1274816.06	картометрический метод M _t =1,0	-
51	473273.02	1274899.09	картометрический метод M _t =1,0	-
52	473257.79	1274906.05	картометрический метод M _t =1,0	-
1	473261.55	1274838.00	картометрический метод M _t =1,0	-

ОПИСАНИЕ МЕСТОПОЛОЖЕНИЯ
Границы населенного пункта деревня Самсоново
сельского поселения «Деревня Михеево»
Медынского района Калужской области
(наименование объекта)

Сведения о местоположении границ объекта

3. Сведения о частях границ объекта

Обозначение части границ		Описание прохождения части границ
от точки	до точки	
1	2	3
1	2	воль дороги
2	3	воль дороги
3	4	воль дороги
4	5	воль дороги
5	6	воль дороги
6	7	воль дороги
7	8	воль дороги
8	9	воль дороги
9	10	воль дороги
10	11	воль дороги
11	12	по пастбищу
12	13	по пастбищу
13	14	по пастбищу
14	15	по пастбищу
15	16	по пастбищу
16	17	по пастбищу
17	18	по пастбищу
18	19	по пастбищу
19	20	по пастбищу
20	21	по пастбищу
21	22	по пастбищу
22	23	по пастбищу
23	24	по пастбищу
24	25	по пастбищу
25	26	по пастбищу
26	27	по пастбищу
27	28	по пастбищу
28	29	по пастбищу
29	30	по пастбищу
30	31	по пастбищу
31	32	по пастбищу
32	33	вдоль дороги
33	34	вдоль дороги
34	35	по пастбищу
35	36	по пастбищу
36	37	по пастбищу
37	38	по пастбищу
38	39	по пастбищу
39	40	по пастбищу
40	41	по пастбищу
41	42	по границе пашни
42	43	по границе пашни
43	44	по границе пашни
44	45	по границе пашни
45	46	по пастбищу
46	47	по пастбищу

ОПИСАНИЕ МЕСТОПОЛОЖЕНИЯ
Границы населенного пункта деревня Самсоново
сельского поселения «Деревня Михеево»
Медынского района Калужской области
(наименование объекта)

Сведения о местоположении границ объекта

3. Сведения о частях границ объекта

Обозначение части границ		Описание прохождения части границ
от точки	до точки	
1	2	3
47	48	по пашни
48	49	по пашни
49	50	по пашни
50	51	по пашни
51	52	по пашни
52	1	воль дороги

ОПИСАНИЕ МЕСТОПОЛОЖЕНИЯ
ГРАНИЦЫ НАСЕЛЕННОГО ПУНКТА ДЕРЕВНЯ САМСОНОВО
СЕЛЬСКОГО ПОСЕЛЕНИЯ " ДЕРЕВНЯ МИХЕЕВО"
МЕДЫНСКОГО РАЙОНА КАЛУЖСКОЙ ОБЛАСТИ



План границ

Список смежных объектов

обозначение части границы	наименование объекта
1-1	МР СП " Деревня Михеево" Медынского района Калужской области

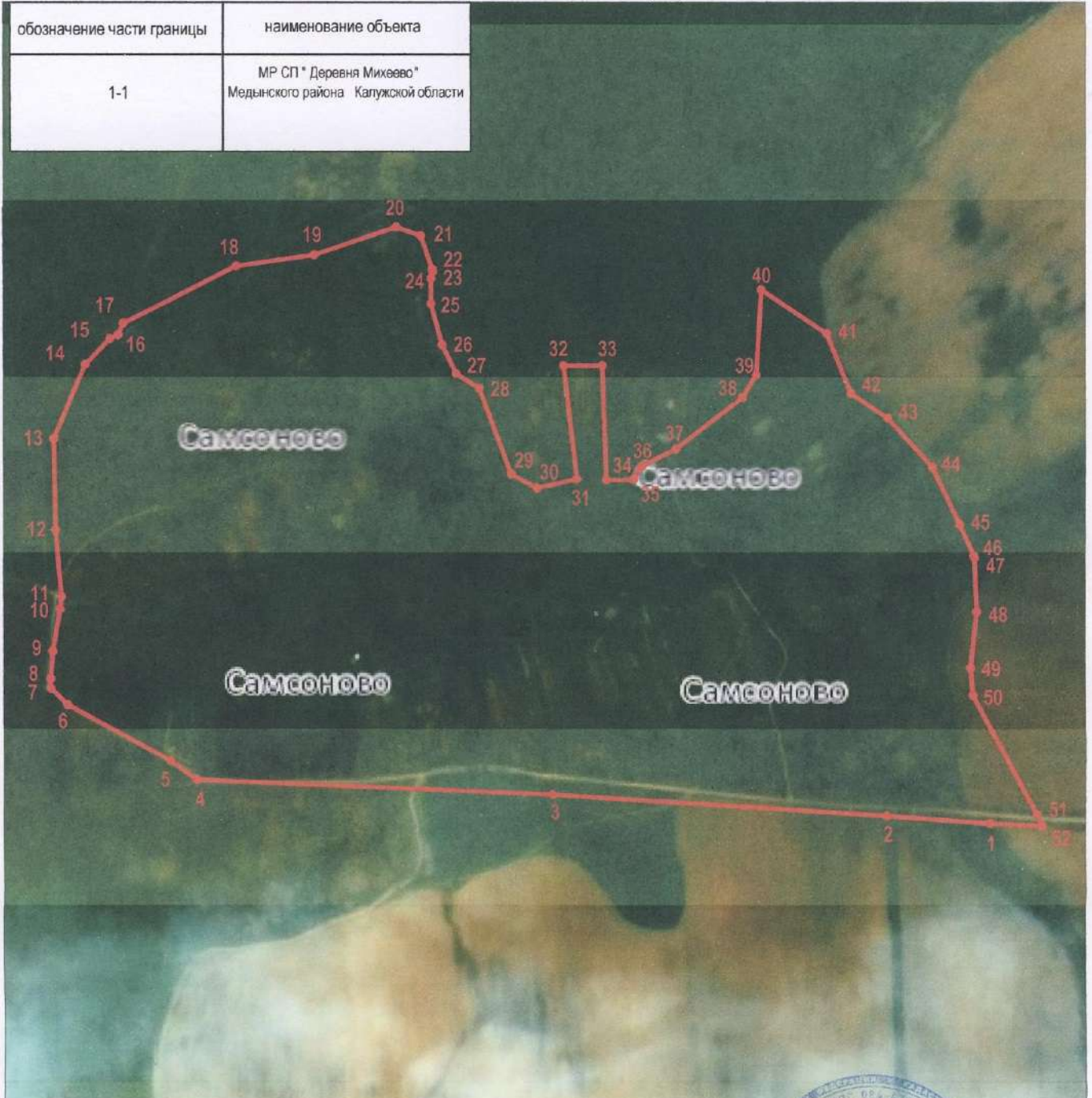

Масштаб 1: 7500

Кадастровый инженер



Петрова Т.В.



Козлов Николай Васильевич
Администрация МР "Медынский район"

№ Сертификата 42F450003AADEFB64A8EC34A883EC4AB
ЭП: ООО "ТехноКад"
Выдан: с 01.06.2021 04:44 по 01.06.2022
Действителен: 04:54 UTC

Обратите внимание, для просмотра PDF-файла в программах Adobe Reader, Adobe Acrobat версии 8, 9, X, XI, DC необходимо установить бесплатный модуль «КриптоПро PDF».

ОПИСАНИЕ МЕСТОПОЛОЖЕНИЯ ГРАНИЦ

Деревня Уланово МО СП "Деревня Михеево" Медынского района Калужской области

(наименование объекта, местоположение границ которого описано (далее - объект))

Раздел 1**Сведения об объекте**

№ п/п	Характеристики объекта	Описание характеристик
1	2	3
1	Местоположение объекта	Калужская область, Медынский район, сельское поселение «Деревня Михеево», д Уланово
2	Площадь объекта ± величина погрешности определения площади ($P \pm \Delta P$)	1943539,1 м ² ± 1180 м ²
3	Иные характеристики объекта	Вид объекта реестра границ: Граница населенного пункта

Раздел 2

Сведения о местоположении границ объекта

1. Система координат 40.1 _____

2. Сведения о характерных точках границ объекта

Обозначение характерных точек границ	Координаты, м		Метод определения координат характерной точки	Средняя квадратическая погрешность положения характерной точки (Mt), м	Описание обозначения точки на местности (при наличии)
	X	Y			
1	2	3	4	5	6
1	1275622,76	479157,58	Картометрический метод	1,00	-
2	1275627,55	479150,54		1,00	
3	1275632,34	479143,5		1,00	
4	1275680,13	479073,27		1,00	
5	1275731,27	478998,11		1,00	
6	1275778,41	478928,85		1,00	
7	1275778,45	478928,79		1,00	
8	1275780,55	478925,69		1,00	
9	1275821,6	478865,38		1,00	
10	1275862,65	478805,06		1,00	
11	1275898,66	478752,63		1,00	
12	1275970,68	478647,77		1,00	
13	1276006,23	478592,36		1,00	
14	1276012,75	478578,58		1,00	
15	1276021,22	478560,66		1,00	
16	1276026,65	478549,2		1,00	
17	1276032,5	478536,85		1,00	
18	1276040,6	478513,05		1,00	
19	1276049,74	478486,19		1,00	
20	1276061,97	478431,31		1,00	
21	1276062,39	478429,41		1,00	
22	1276067,69	478404,98		1,00	
23	1276078,65	478349,51		1,00	
24	1276121,12	478134,47		1,00	
25	1276134,57	478066,4		1,00	
26	1276162,9	477922,96		1,00	
27	1276163,5	477919,9		1,00	

Раздел 2**Сведения о местоположении границ объекта**

1	2	3	4	5	6
28	1276167,71	477894,79	Картометрически й метод	1,00	-
29	1276233,49	477502,01		1,00	
30	1276236,06	477486,67		1,00	
31	1276236,22	477485,84		1,00	
32	1276236,82	477482,64		1,00	
33	1276239,94	477466,1		1,00	
34	1276251,48	477404,95		1,00	
35	1276255,79	477382,13		1,00	
36	1276256,27	477379,57		1,00	
37	1276265,16	477380,42		1,00	
38	1276278,14	477381,65		1,00	
39	1276279,25	477381,76		1,00	
40	1276279,06	477382,75		1,00	
41	1276278,75	477384,41		1,00	
42	1276278,39	477386,31		1,00	
43	1276278,21	477387,26		1,00	
44	1276258,76	477490,36		1,00	
45	1276258,74	477490,49		1,00	
46	1276244,99	477572,6		1,00	
47	1276217,8	477734,9		1,00	
48	1276237,12	477738,73		1,00	
49	1276201,97	477914,57		1,00	
50	1276197,71	477941,31		1,00	
51	1276189,38	477993,67		1,00	
52	1276180,31	478034,21		1,00	
53	1276175,23	478056,91		1,00	
54	1276162,93	478111,86		1,00	
55	1276158,07	478145,09		1,00	
56	1276156,53	478155,66		1,00	
57	1276157,69	478196,38		1,00	
58	1276181,84	478256,55		1,00	
59	1276185,78	478266,38	1,00		
60	1276203,32	478310,08	1,00		
61	1276211,15	478345,6	1,00		

Раздел 2**Сведения о местоположении границ объекта**

1	2	3	4	5	6
62	1276210,49	478384,94	Картометрически й метод	1,00	-
63	1276204,15	478415,06		1,00	
64	1276202,45	478423,12		1,00	
65	1276194,87	478448,22		1,00	
66	1276190,24	478463,53		1,00	
67	1276173,9	478517,65		1,00	
68	1276143,48	478618,35		1,00	
69	1276136,68	478640,87		1,00	
70	1276119,79	478725,14		1,00	
71	1276119,64	478725,88		1,00	
72	1276119,25	478727,84		1,00	
73	1276121,73	478728,19		1,00	
74	1276129,33	478729,25		1,00	
75	1276139,41	478730,66		1,00	
76	1276215,19	478756,4		1,00	
77	1276283,69	478767,09		1,00	
78	1276326,44	478776,81		1,00	
79	1276356,07	478784,58		1,00	
80	1276380,36	478788,95		1,00	
81	1276394,73	478772,49		1,00	
82	1276440,63	478601,85		1,00	
83	1276441,58	478588,34		1,00	
84	1276476,19	478599,93		1,00	
85	1276526,43	478615,67		1,00	
86	1276542,82	478627,05		1,00	
87	1276549,73	478629,94		1,00	
88	1276556,64	478632,82		1,00	
89	1276726,62	478614,6		1,00	
90	1276731,43	478611		1,00	
91	1276740,38	478600,74		1,00	
92	1276769,87	478546,92	1,00		
93	1276769,93	478546,64	1,00		
94	1276786,74	478470,22	1,00		
95	1276852,71	478482,48	1,00		

Раздел 2**Сведения о местоположении границ объекта**

1	2	3	4	5	6
96	1276896,04	478291,68	Картометрически й метод	1,00	-
97	1276913,75	478213,67		1,00	
98	1276817,2	478115,75		1,00	
99	1276784,62	478082,71		1,00	
100	1276879,2	477933,57		1,00	
101	1276986,5	478006,33		1,00	
102	1277059,26	477949,93		1,00	
103	1277106,55	478077,25		1,00	
104	1277153,83	478155,47		1,00	
105	1277199,3	478124,55		1,00	
106	1276969,4	477603,62		1,00	
107	1276954,66	477566,37		1,00	
108	1276916,76	477586,9		1,00	
109	1276878,87	477553,74		1,00	
110	1276844,13	477604		1,00	
111	1276733,59	477626,36		1,00	
112	1276723,3	477639,41		1,00	
113	1276709,38	477653,78		1,00	
114	1276605,69	477664,26		1,00	
115	1276570,25	477698,86		1,00	
116	1276544,78	477814,63		1,00	
117	1276545,2	477874,63		1,00	
118	1276545,53	477921,98		1,00	
119	1276537,26	477939,94		1,00	
120	1276499,07	477994,5		1,00	
121	1276384,62	477927,97		1,00	
122	1276424,54	477786,06		1,00	
123	1276434,00	477752,42		1,00	
124	1276436,78	477742,51		1,00	
125	1276440,29	477730,05	1,00		
126	1276441,47	477725,85	1,00		
127	1276449,82	477734,37	1,00		
128	1276468,18	477739,77	1,00		
129	1276484,08	477744,45	1,00		

Раздел 2**Сведения о местоположении границ объекта**

1	2	3	4	5	6
130	1276485,7	477744,93	Картометрически й метод	1,00	-
131	1276487,38	477745,42		1,00	
132	1276512,28	477752,75		1,00	
133	1276531,62	477687,8		1,00	
134	1276532,11	477682,92		1,00	
135	1276546	477543,81		1,00	
136	1276516,58	477505,47		1,00	
137	1276510,07	477496,99		1,00	
138	1276505,53	477494,64		1,00	
139	1276475,35	477479,02		1,00	
140	1276396,52	477438,23		1,00	
141	1276403,08	477434,14		1,00	
142	1276411,41	477428,95		1,00	
143	1276427,52	477406,98		1,00	
144	1276461,7	477346,92		1,00	
145	1276488,07	477277,22		1,00	
146	1276604,8	477119,62		1,00	
147	1276655	477156,14		1,00	
148	1276715,68	477200,28		1,00	
149	1276773,13	477242,07		1,00	
150	1276775,14	477243,53		1,00	
151	1276826,57	477280,94		1,00	
152	1276844,86	477274,87		1,00	
153	1276854,14	477271,79		1,00	
154	1276918,64	477270,32		1,00	
155	1277081,07	477339,95		1,00	
156	1277081,36	477340,07		1,00	
157	1277260,22	477395,57		1,00	
158	1277298,09	477309,33		1,00	
159	1277298,67	477309,54		1,00	
160	1277305,69	477312,14		1,00	
161	1277328,46	477320,58		1,00	
162	1277347,43	477323,22		1,00	
163	1277356,50	477324,48	1,00		

Раздел 2

Сведения о местоположении границ объекта

1	2	3	4	5	6
164	1277370,48	477346,43	Картометрически й метод	1,00	-
165	1277375,21	477353,85		1,00	
166	1277380,87	477365,97		1,00	
167	1277393,07	477378,86		1,00	
168	1277400,92	477392,55		1,00	
169	1277402,22	477426,55		1,00	
170	1277406,58	477444,54		1,00	
171	1277420,96	477446,49		1,00	
172	1277428,80	477439,45		1,00	
173	1277433,40	477426,06		1,00	
174	1277434,04	477424,21		1,00	
175	1277434,90	477403,49		1,00	
176	1277429,23	477384,34		1,00	
177	1277431,30	477355,23		1,00	
178	1277411,70	477327,86		1,00	
179	1277407,34	477316,92		1,00	
180	1277404,29	477300,5		1,00	
181	1277287,14	477287,99		1,00	
182	1277390,35	477274,70		1,00	
183	1277400,38	477264,15		1,00	
184	1277405,21	477266,48		1,00	
185	1277370,8	477224,12		1,00	
186	1277378,41	477202,26		1,00	
187	1277378,42	477202,26		1,00	
188	1277383,47	477201,85		1,00	
189	1277390,95	477199,03		1,00	
190	1277396,52	477194,84		1,00	
191	1277404	477185,99		1,00	
192	1277410,2	477177,81		1,00	
193	1277429,53	477172,09		1,00	
194	1277438,69	477165,96		1,00	
195	1277447,3	477155,45	1,00		
196	1277450,82	477139,23	1,00		
197	1277453,93	477137,11	1,00		

Раздел 2

Сведения о местоположении границ объекта

1	2	3	4	5	6
198	1277486,16	477139,93	Картометрически й метод	1,00	-
199	1277494,48	477137,46		1,00	
200	1277505,06	477132,11		1,00	
201	1277508,8	477131,19		1,00	
202	1277514,23	477127,88		1,00	
203	1277523,39	477125,33		1,00	
204	1277535,46	477115,32		1,00	
205	1277535,95	477112,78		1,00	
206	1277532,21	477109,12		1,00	
207	1277530,02	477109,32		1,00	
208	1277529,39	477108,13		1,00	
209	1277529,46	477106,36		1,00	
210	1277530,31	477104,39		1,00	
211	1277532,99	477101,78		1,00	
212	1277533,76	477097,05		1,00	
213	1277532,77	477092,68		1,00	
214	1277530,8	477089,37		1,00	
215	1277529,32	477085,28		1,00	
216	1277513,94	477073,5		1,00	
217	1277513,24	477070,89		1,00	
218	1277516,41	477067,15		1,00	
219	1277517,19	477063,42		1,00	
220	1277504,10	477059,59		1,00	
221	1277503,95	477059,73	1,00		
222	1277477,73	477060,20	1,00		
223	1277438,13	477075,42	1,00		
224	1277397,95	477106,71	1,00		
225	1277363,69	477130,41	1,00		
226	1277330,68	477124,56	1,00		
227	1277323,53	477123,30	1,00		
228	1277294,01	477115,01	1,00		
229	1277265,66	477090,14	1,00		
230	1277242,03	477061,7	1,00		
231	1277226,69	477064,07	1,00		

Раздел 2

Сведения о местоположении границ объекта

1	2	3	4	5	6
232	1277226,65	477064,11	Картометрически й метод	1,00	-
233	1277207,79	477087,77		1,00	
234	1277187,71	477099,62		1,00	
235	1277162,91	477098,43		1,00	
236	1277157,73	477096,21		1,00	
237	1277130,58	477074,63		1,00	
238	1277117,25	477072,8		1,00	
239	1277107,40	477061,84		1,00	
240	1277102,46	477060,00		1,00	
241	1277062,77	477048,23		1,00	
242	1277058,57	477049,52		1,00	
243	1277051,73	477046,91		1,00	
244	1277043,34	477039,22		1,00	
245	1277025,78	477039,79		1,00	
246	1277022,66	477044,86		1,00	
247	1277017,64	477043,92		1,00	
248	1276998,74	476997,71		1,00	
249	1276998,21	476997,32		1,00	
250	1276978,82	476990,69		1,00	
251	1276947,58	476959,87		1,00	
252	1276915,91	476936,44		1,00	
253	1276880,07	476932,31		1,00	
254	1276849,20	476932,78		1,00	
255	1276831,71	476927,70		1,00	
256	1276827,09	476918,93		1,00	
257	1276828,91	476916,07		1,00	
258	1276827,47	476908,85	1,00		
259	1276866,45	476897	1,00		
260	1276903,07	476895,81	1,00		
261	1276947,95	476914,77	1,00		
262	1276979,84	476944,4	1,00		
263	1276996,4	476952,55	1,00		
264	1277005,06	476936,21	1,00		
265	1277006,4	476908,54	1,00		

Раздел 2**Сведения о местоположении границ объекта**

1	2	3	4	5	6
266	1277060,64	476781,56	Картометрически й метод	1,00	-
267	1277062,77	476776,58		1,00	
268	1277060,65	476768,67		1,00	
269	1277059,06	476762,74		1,00	
270	1277009,52	476745,69		1,00	
271	1276966,88	476731,01		1,00	
272	1276935,54	476720,22		1,00	
273	1276925,4	476710,09		1,00	
274	1276934,29	476607,83		1,00	
275	1276926,89	476493,67		1,00	
276	1276926,81	476490,6		1,00	
277	1276927,7	476472,19		1,00	
278	1276900,06	476415,19		1,00	
279	1276899,33	476414,5		1,00	
280	1276874,03	476390,43		1,00	
281	1276871,52	476386,25		1,00	
282	1276825,24	476359,72		1,00	
283	1276796,19	476353,35		1,00	
284	1276791,42	476352,31		1,00	
285	1276769,97	476344,07		1,00	
286	1276768,5	476343,73		1,00	
287	1276752	476339,92		1,00	
288	1276601,25	476305,06		1,00	
289	1276594,33	476303,46		1,00	
290	1276593,17	476303,47		1,00	
291	1276523,04	476304,33		1,00	
292	1276464,95	476330,78		1,00	
293	1276438,1	476339,03		1,00	
294	1276411,6	476346,76		1,00	
295	1276313,88	476372,6	1,00		
296	1276146,48	476554,85	1,00		
297	1276116,46	476640,22	1,00		
298	1276116,1	476641,24	1,00		
299	1276118,91	476643,68	1,00		

Раздел 2

Сведения о местоположении границ объекта

1	2	3	4	5	6
300	1276121,22	476645,69	Картометрически й метод	1,00	-
301	1276142,51	476664,20		1,00	
302	1276162,35	476695,06		1,00	
303	1276176,92	476725,92		1,00	
304	1276186,17	476749,65		1,00	
305	1276200,72	476756,18		1,00	
306	1276215,93	476751,43		1,00	
307	1276239,36	476736,83		1,00	
308	1276254,96	476727,10		1,00	
309	1276270,84	476695,06		1,00	
310	1276266,20	476664,20		1,00	
311	1276278,12	476649,36		1,00	
312	1276295,31	476648,77		1,00	
313	1276308,87	476653,22		1,00	
314	1276322,42	476657,67		1,00	
315	1276340,29	476669,54		1,00	
316	1276357,56	476671,22		1,00	
317	1276370,71	476672,50		1,00	
318	1276397,17	476667,16		1,00	
319	1276439,50	476684,96		1,00	
320	1276451,41	476693,86		1,00	
321	1276444,51	476715,75		1,00	
322	1276441,49	476725,32		1,00	
323	1276432,89	476751,43		1,00	
324	1276407,09	476775,77		1,00	
325	1276379,97	476790,01		1,00	
326	1276339,62	476807,22		1,00	
327	1276324,26	476812,81		1,00	
328	1276281,47	476828,37		1,00	
329	1276266,19	476833,93		1,00	
330	1276217,92	476836,3		1,00	
331	1276186,17	476822,65		1,00	
332	1276163,05	476793,2		1,00	
333	1276153,09	476780,51	1,00		

Раздел 2

Сведения о местоположении границ объекта

1	2	3	4	5	6
334	1276140,23	476749,06	Картометрический метод	1,00	-
335	1276126,65	476715,83		1,00	
336	1276061,81	476654,69		1,00	
337	1276029,59	476635,16		1,00	
338	1275990,38	476611,39		1,00	
339	1275969,21	476597,13		1,00	
340	1275944,08	476594,17		1,00	
341	1275918,28	476592,98		1,00	
342	1275912,75	476593,78		1,00	
343	1275895,86	476600,23		1,00	
344	1275872,81	476610,3		1,00	
345	1275836,83	476642,07		1,00	
346	1275827,5	476657,02		1,00	
347	1275821,86	476673,91		1,00	
348	1275815,34	476683,24		1,00	
349	1275804,02	476699,44		1,00	
350	1275797,81	476714,25		1,00	
351	1275785,19	476729,27		1,00	
352	1275777,78	476735,48		1,00	
353	1275773,98	476740,41		1,00	
354	1275771,93	476743,17		1,00	
355	1275772	476744,65		1,00	
356	1275772,63	476745,77		1,00	
357	1275771,36	476748,24		1,00	
358	1275768,97	476749,58		1,00	
359	1275763,32	476750,36		1,00	
360	1275750,77	476750,43		1,00	
361	1275746,12	476749,37		1,00	
362	1275736,1	476744,22		1,00	
363	1275718,91	476737,79		1,00	
364	1275718,75	476737,73		1,00	
365	1275716,21	476737,1		1,00	
366	1275710,15	476734,56		1,00	
367	1275680,92	476732,48		1,00	

Раздел 2

Сведения о местоположении границ объекта

1	2	3	4	5	6
368	1275659,68	476732,95	Картометрически й метод	1,00	-
369	1275640,84	476734,46		1,00	
370	1275625,65	476736,72		1,00	
371	1275609,29	476743,91		1,00	
372	1275593,08	476761,14		1,00	
373	1275595,77	476772,27		1,00	
374	1275606,68	476786,08		1,00	
375	1275633,94	476793,99		1,00	
376	1275662,45	476802,27		1,00	
377	1275667,16	476804,32		1,00	
378	1275678,9	476814,6		1,00	
379	1275684,76	476824,92		1,00	
380	1275680,75	476831,15		1,00	
381	1275659,01	476850,2		1,00	
382	1275617,72	476868,59		1,00	
383	1275586,88	476890,5		1,00	
384	1275583,77	476897,05		1,00	
385	1275577,92	476905,72		1,00	
386	1275572,06	476911,64		1,00	
387	1275564,73	476916,23		1,00	
388	1275552,03	476921,8		1,00	
389	1275532,52	476926,42		1,00	
390	1275522,93	476935,57		1,00	
391	1275529,61	476955,6		1,00	
392	1275542,07	476984,85		1,00	
393	1275546,56	476986,91		1,00	
394	1275572,09	477017,45		1,00	
395	1275579,69	477040,37		1,00	
396	1275568,05	477076,29		1,00	
397	1275564,47	477097,86		1,00	
398	1275571,19	477112,23		1,00	
399	1275574,76	477114,4		1,00	
400	275591,36	477106,3		1,00	
401	1275657,78	477073,9	1,00		

Раздел 2**Сведения о местоположении границ объекта**

1	2	3	4	5	6
402	1275651,03	477056,93	Картометрически й метод	1,00	-
403	1275645,97	477044,2		1,00	
404	1275666,56	476971,65		1,00	
405	1275721,56	476883,9		1,00	
406	1275804,92	476807,29		1,00	
407	1275815,72	476758,36		1,00	
408	1275826,53	476709,42		1,00	
409	1275827,27	476708,69		1,00	
410	1275846,1	476690,16		1,00	
411	1275883,56	476671,27		1,00	
412	1275930,81	476687,14		1,00	
413	1275931,73	476688,1		1,00	
414	1275938,06	476694,74		1,00	
415	1275973,67	476732,02		1,00	
416	1275981,63	476763,32		1,00	
417	1275983,12	476769,15		1,00	
418	1275969,4	476807,4		1,00	
419	1275962,54	476826,52		1,00	
420	1275961,88	476863,29		1,00	
421	1275967,34	476868,8		1,00	
422	1275967,8	476871,28		1,00	
423	1275967,81	476871,35		1,00	
424	1275967,92	476871,66		1,00	
425	1275967,95	476871,76		1,00	
426	1275968,2	476872,11		1,00	
427	1275984,49	476889,07		1,00	
428	1275997,18	476898,64		1,00	
429	1276009,11	476910,55		1,00	
430	1276081,52	476940,4		1,00	
431	1276081,72	476940,58		1,00	
432	1276082,12	476940,93		1,00	
433	1276082,39	476941,73		1,00	
434	1276087,08	476955,79		1,00	
435	1276089,1	476969,96		1,00	

Раздел 2**Сведения о местоположении границ объекта**

1	2	3	4	5	6
436	1276062,41	477084,13	Картометрически й метод	1,00	-
437	1276061,09	477089,76		1,00	
438	1276060,68	477090,55		1,00	
439	1276024,3	477157,95		1,00	
440	1275998,33	477269,34		1,00	
441	1276003,2	477278,89		1,00	
442	1276003,25	477278,99		1,00	
443	1276003,25	477282,08		1,00	
444	1276007,18	477292,58		1,00	
445	1276018,96	477324,09		1,00	
446	1276026,19	477332,36		1,00	
447	1276033,42	477340,63		1,00	
448	1276035,41	477342		1,00	
449	1276038,13	477347,32		1,00	
450	1276039,49	477349,98		1,00	
451	1276043,35	477351,54		1,00	
452	1276053,82	477357,87		1,00	
453	1276059,3	477358,04		1,00	
454	1276061,44	477358,91		1,00	
455	1276206,21	477371,58		1,00	
456	1276206,74	477371,74		1,00	
457	1276233,89	477379,68		1,00	
458	1276202,51	477420,52		1,00	
459	1276066,9	477564,88		1,00	
460	1276061,42	477570,71		1,00	
461	1276060,31	477571,36		1,00	
462	1276040,96	477582,62		1,00	
463	1276047,97	477585,63		1,00	
464	1276066,2	477588,68		1,00	
465	1276153,6	477631,65		1,00	
466	1276169,22	477663,39		1,00	
467	1276170,15	477680,64	1,00		
468	1276170,74	477681,60	1,00		
469	1276170,34	477684,13	1,00		

Раздел 2

Сведения о местоположении границ объекта

1	2	3	4	5	6
470	1276172,15	477717,59	Картометрически й метод	1,00	-
471	1276152,94	477818,51		1,00	
472	1276132,6	477925,35		1,00	
473	1276126,01	477982,91		1,00	
474	1276112,98	477980,33		1,00	
475	1276090,94	477980,33		1,00	
476	1276060,10	477970,60		1,00	
477	1276033,60	477967,08		1,00	
478	1276028,07	477968,85		1,00	
479	1275997,59	478055,66		1,00	
480	1275978,94	478126,35		1,00	
481	1275984,37	478134,50		1,00	
482	1275991,00	478136,79		1,00	
483	1275996,81	478138,64		1,00	
484	1276062,29	478159,48		1,00	
485	1276085,85	478161,92		1,00	
486	1276094,39	478165,34		1,00	
487	1276089,15	478206,78		1,00	
488	1276079,13	478208,98		1,00	
489	1276078,78	478208,95		1,00	
490	1276070,68	478216,20		1,00	
491	1276053,48	478222,73		1,00	
492	1276001,23	478216,79		1,00	
493	1275989,32	478221,54		1,00	
494	1275977,42	478245,28		1,00	
495	1275964,70	478264,28		1,00	
496	1275934,19	478384,58		1,00	
497	1275979,98	478404,41		1,00	
498	1275997,66	478412,07		1,00	
499	1276032,05	478422,3		1,00	
500	1276032,26	478422,36		1,00	
501	1276009,51	478526,94	1,00		
502	1276008,17	478533,98	1,00		
503	1276007,06	478533,84	1,00		

Раздел 2

Сведения о местоположении границ объекта

1	2	3	4	5	6
504	1276002,48	478536,64	Картометрически й метод	1,00	-
505	1275991,18	478531,9		1,00	
506	1275952,99	478527,22		1,00	
507	1275923,83	478527,08		1,00	
508	1275923,82	478527,08		1,00	
509	1275883,05	478530,95		1,00	
510	1275838,92	478542,28		1,00	
511	1275831,71	478553,37		1,00	
512	1275834,75	478575,8		1,00	
513	1275818,88	478613,64		1,00	
514	1275808,31	478623,35		1,00	
515	1275802,62	478634,73		1,00	
516	1275782,06	478652,58		1,00	
517	1275776,11	478664,75		1,00	
518	1275776,38	478673,41		1,00	
519	1275785,3	478677,2		1,00	
520	1275792,88	478683,15		1,00	
521	1275793,69	478699,91		1,00	
522	1275793,42	478700,22		1,00	
523	1275793,49	478700,68		1,00	
524	1275773,93	478725,68		1,00	
525	1275773,13	478733,19		1,00	
526	1275777,73	478741,02		1,00	
527	1275805,86	478759,69		1,00	
528	1275806,68	478767,81		1,00	
529	1278770,48	478770,48		1,00	
530	1275806,43	478774,35		1,00	
531	1275804,84	478779,72		1,00	
532	1275786,93	478784,05		1,00	
533	1275774,54	478791,55		1,00	
534	1275769,09	478795,73		1,00	
535	1275769,62	478817,29		1,00	
536	1275766,71	478825,00		1,00	
537	1275766,63	478825,98		1,00	

Раздел 2

Сведения о местоположении границ объекта

1	2	3	4	5	6
538	1275766,16	478826,44	Картометрически й метод	1,00	-
539	1275765,02	478829,46		1,00	
540	1275733,65	478861,38		1,00	
541	1275716,61	478885,45		1,00	
542	1275714,17	478915,48		1,00	
543	1275708,76	478926,04		1,00	
544	1275689,29	478943,07		1,00	
545	1275620,87	479041,51		1,00	
546	1275605,56	479054,04		1,00	
547	1275592,15	479072,50		1,00	
548	1275585,17	479088,84		1,00	
549	1275574,80	479096,40		1,00	
550	1275549,37	479131,41		1,00	
551	1275617,76	479153,42		1,00	
1	1275622,76	479157,58		1,00	
1	1277366,28	477418,54		1,00	
2	1277357,57	477421,09		1,00	
3	1277352,64	477422,15		1,00	
4	1277346,09	477423,56		1,00	
5	1277346,07	477423,56		1,00	
6	1277348,33	477436,83		1,00	
7	1277357,35	477449,81		1,00	
8	1277357,78	477454,70		1,00	
9	1277352,60	477465,71		1,00	
10	1277354,97	477481,74		1,00	
11	1277348,20	477491,25		1,00	
12	1277348,21	477491,25		1,00	
13	1277359,09	477490,86		1,00	
14	1277369,33	477483,04		1,00	
15	1277381,97	477453,33		1,00	
16	1277393,73	477454,31		1,00	
17	1277386,09	477419,52	1,00		
18	1277381,97	477419,33	1,00		
19	1277376,30	477419,33	1,00		

Раздел 2**Сведения о местоположении границ объекта**

1	2	3	4	5	6
1	1277366,28	477418,54	Картометрически й метод		-
1	1277331,82	477315,61			
2	1277332,98	477316,05			
3	1277332,07	477318,39			
4	1277331,33	477318,1			
5	1277329,74	477317,47		1,00	
6	1277330,66	477315,16		1,00	
7	1277330,97	477315,28		1,00	
1	1277331,82	477315,61		1,00	
1	1277395,84	477149,09		1,00	
2	1277397,48	477149,71		1,00	
3	1277396,86	477151,35		1,00	
4	1277396,23	477152,98		1,00	
5	1277395,84	477152,83		1,00	
6	1277394,98	477152,51		1,00	
7	1277392,96	477151,75		1,00	
8	1277393,96	477149,12		1,00	
9	1277394,2	477148,48		1,00	
10	1277395,16	477148,84		1,00	
1	1277395,84	477149,09			

3. Сведения о характерных точках части (частей) границы объекта

1	2	3	4	5	6
-	-	-	-	-	-

Раздел 4
План границ объекта

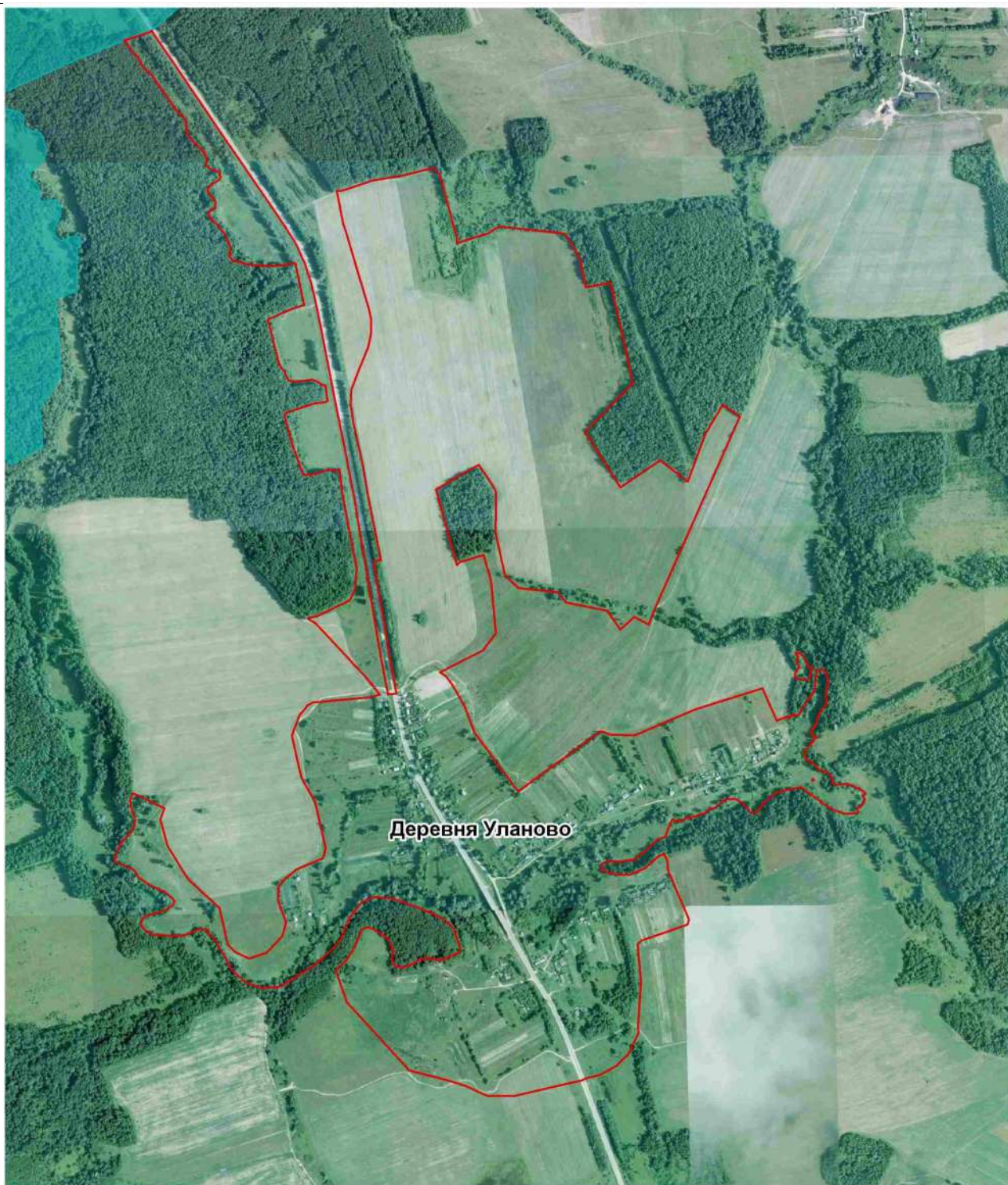

Масштаб 1:13 000

Используемые условные знаки и обозначения:

— Граница объекта



Раздел 4
План границ объекта

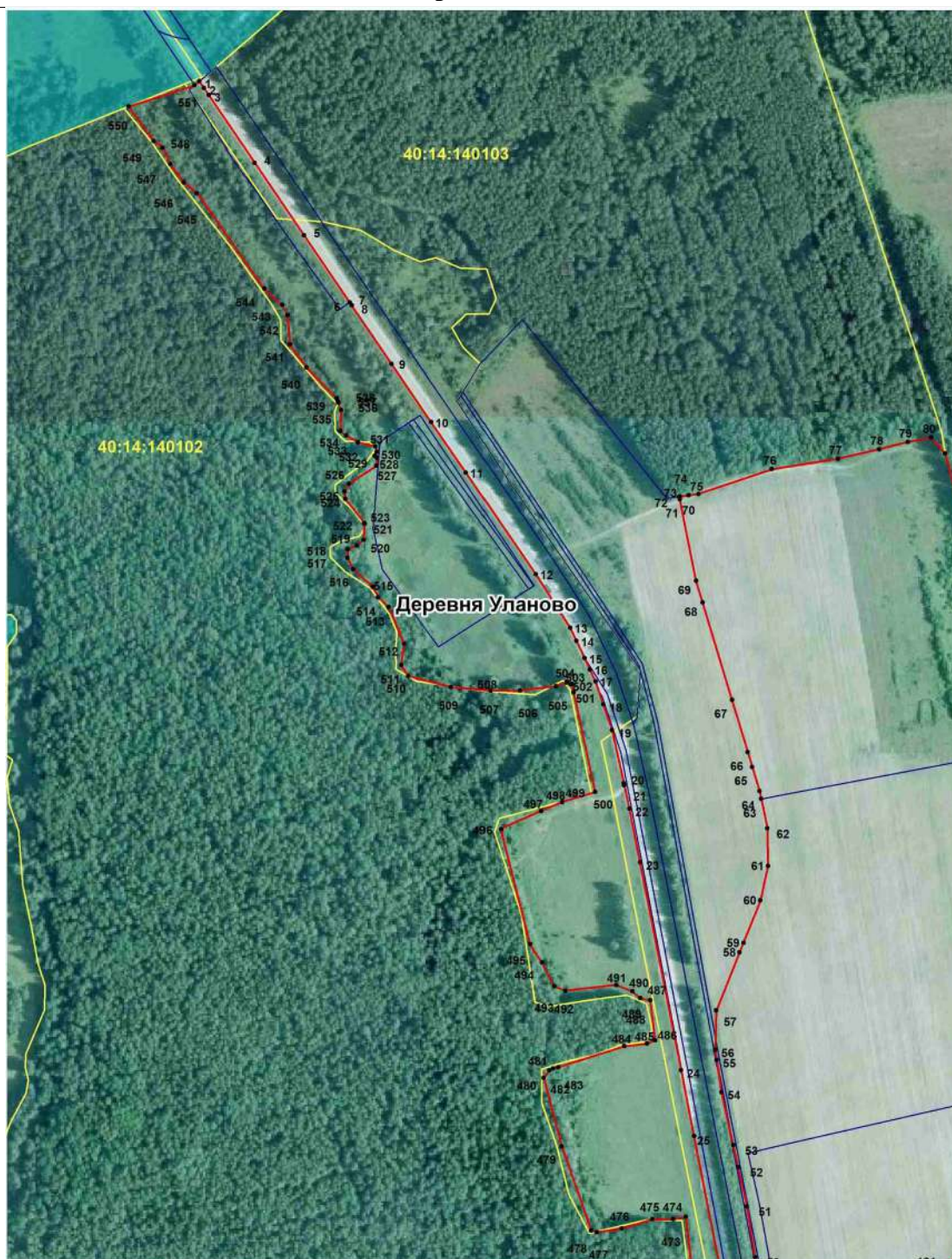

Масштаб 1:5000

Используемые условные знаки и обозначения:

7•

Точка, сведения о которой позволяют определить ее местоположение



Граница объекта



Граница земельных участков



Граница кадастровых кварталов

40:14:140505

Кадастровый номер квартала

Раздел 4
План границ объекта

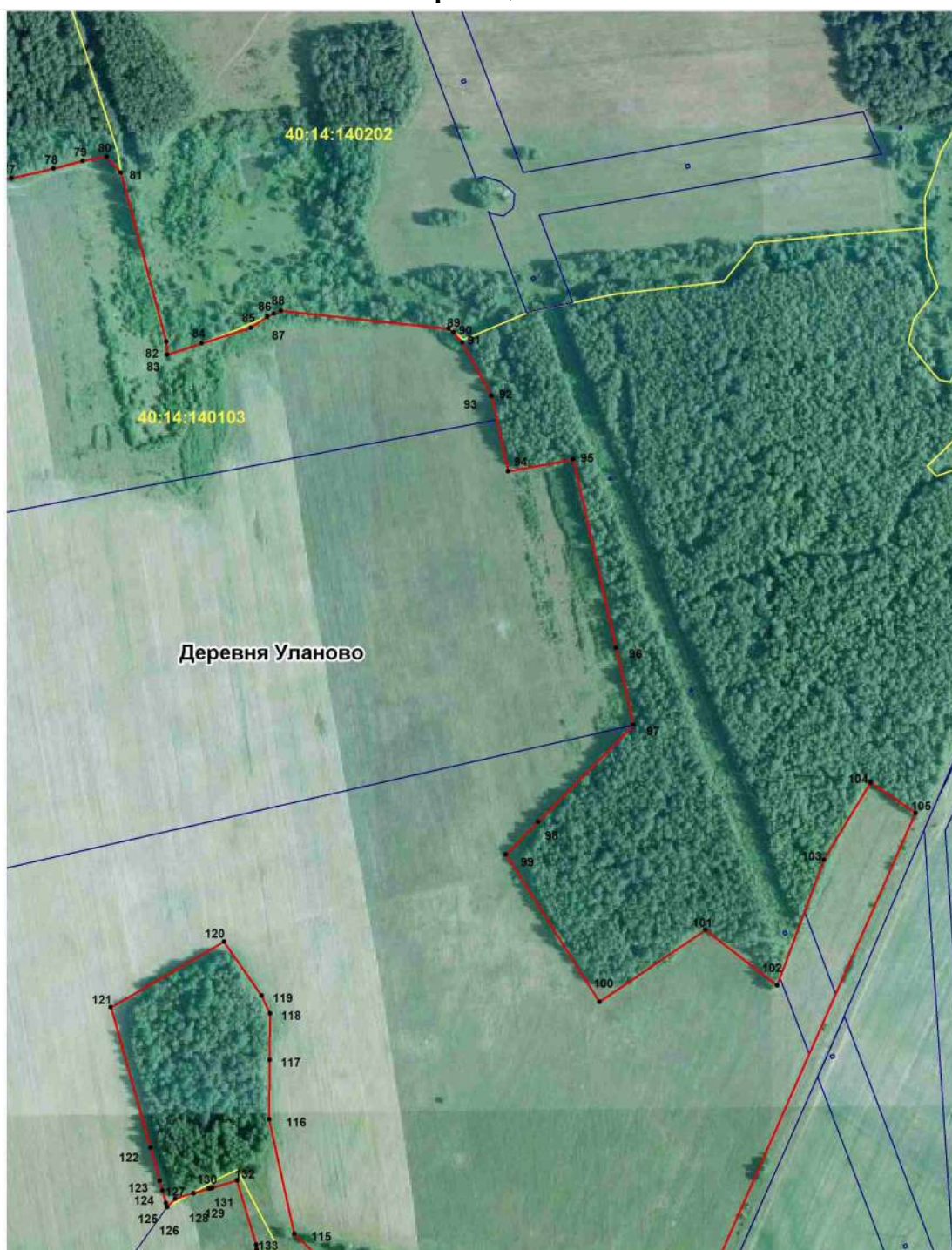

Масштаб 1:5000

Используемые условные знаки и обозначения:

7•

Точка, сведения о которой позволяют определить ее местоположение



Граница объекта



Граница земельных участков



Граница кадастровых кварталов

40:14:140505

Кадастровый номер квартала

Раздел 4
План границ объекта



Масштаб 1:5000

Используемые условные знаки и обозначения:

7•

Точка, сведения о которой позволяют определить ее местоположение

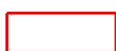

Граница объекта



Граница земельных участков



Граница кадастровых кварталов

40:14:140505

Кадастровый номер квартала

Раздел 4
План границ объекта

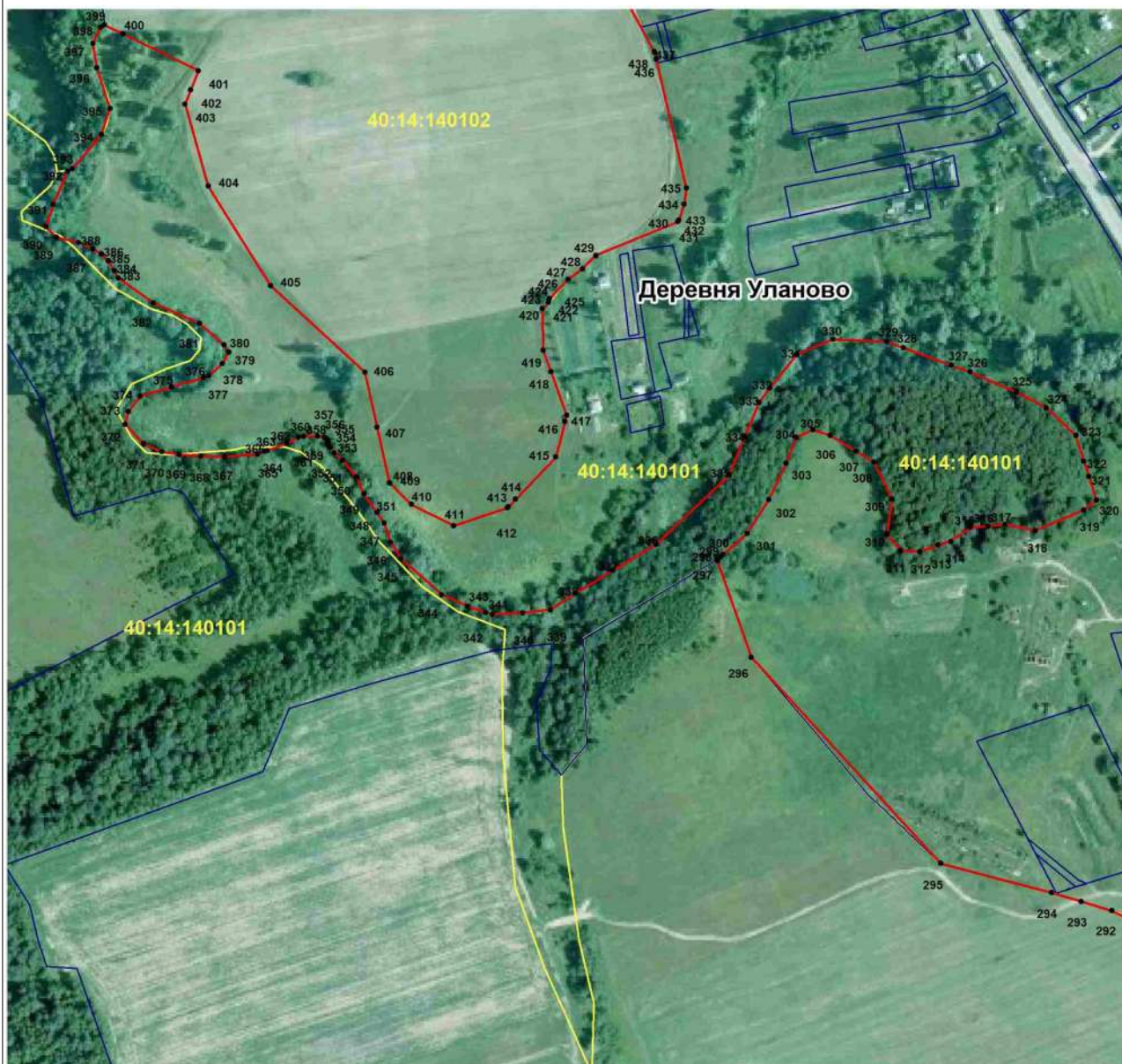

Масштаб 1:5000

Используемые условные знаки и обозначения:

7•

Точка, сведения о которой позволяют определить ее местоположение



Граница объекта



Граница земельных участков



Граница кадастровых кварталов

40:14:140505

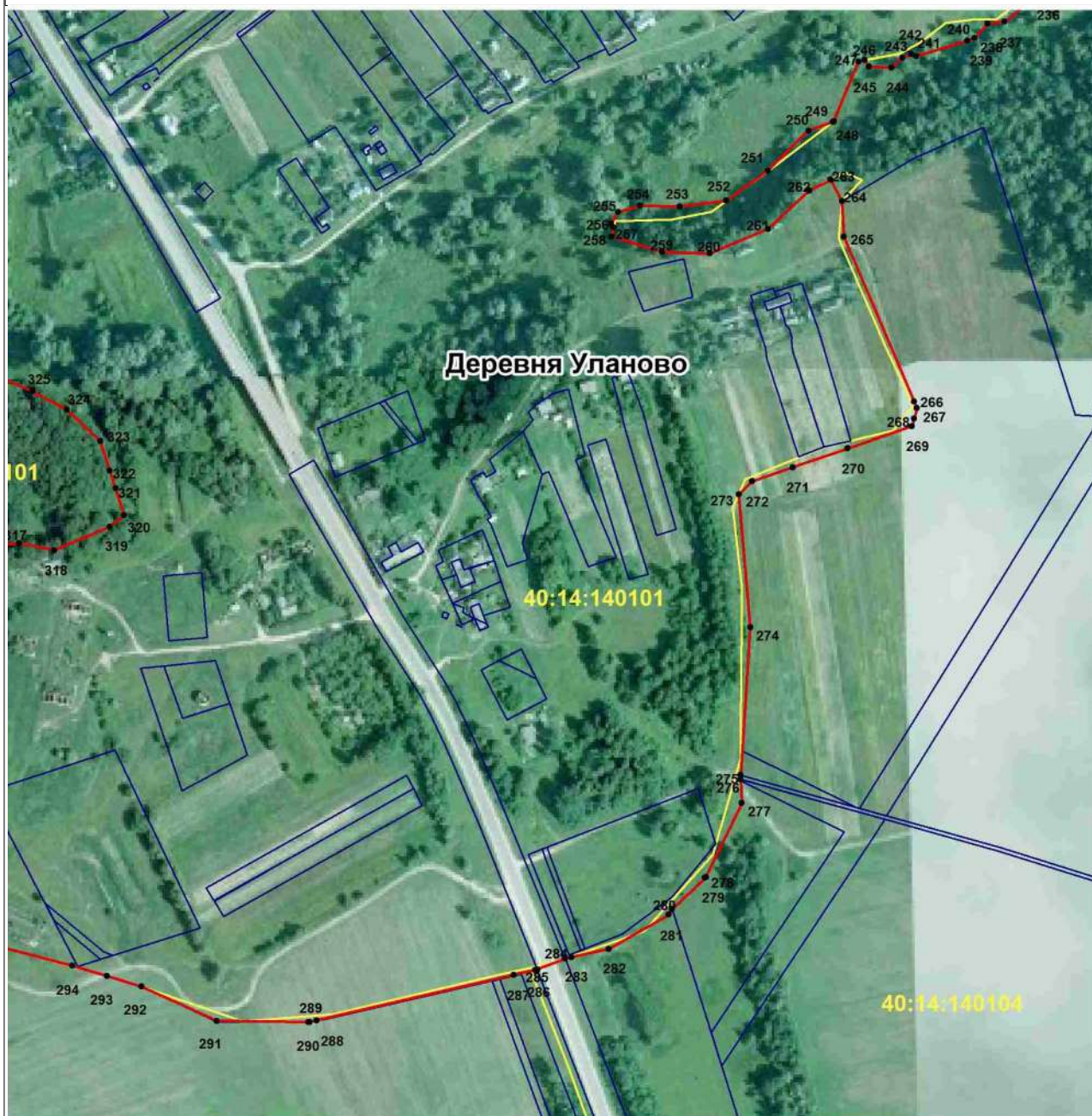

Кадастровый номер квартала

Раздел 4
План границ объекта



Масштаб 1:5000

Используемые условные знаки и обозначения:

7•	Точка, сведения о которой позволяют определить ее местоположение
	Граница объекта
	Граница земельных участков
	Граница кадастровых кварталов
40:14:140505	Кадастровый номер квартала

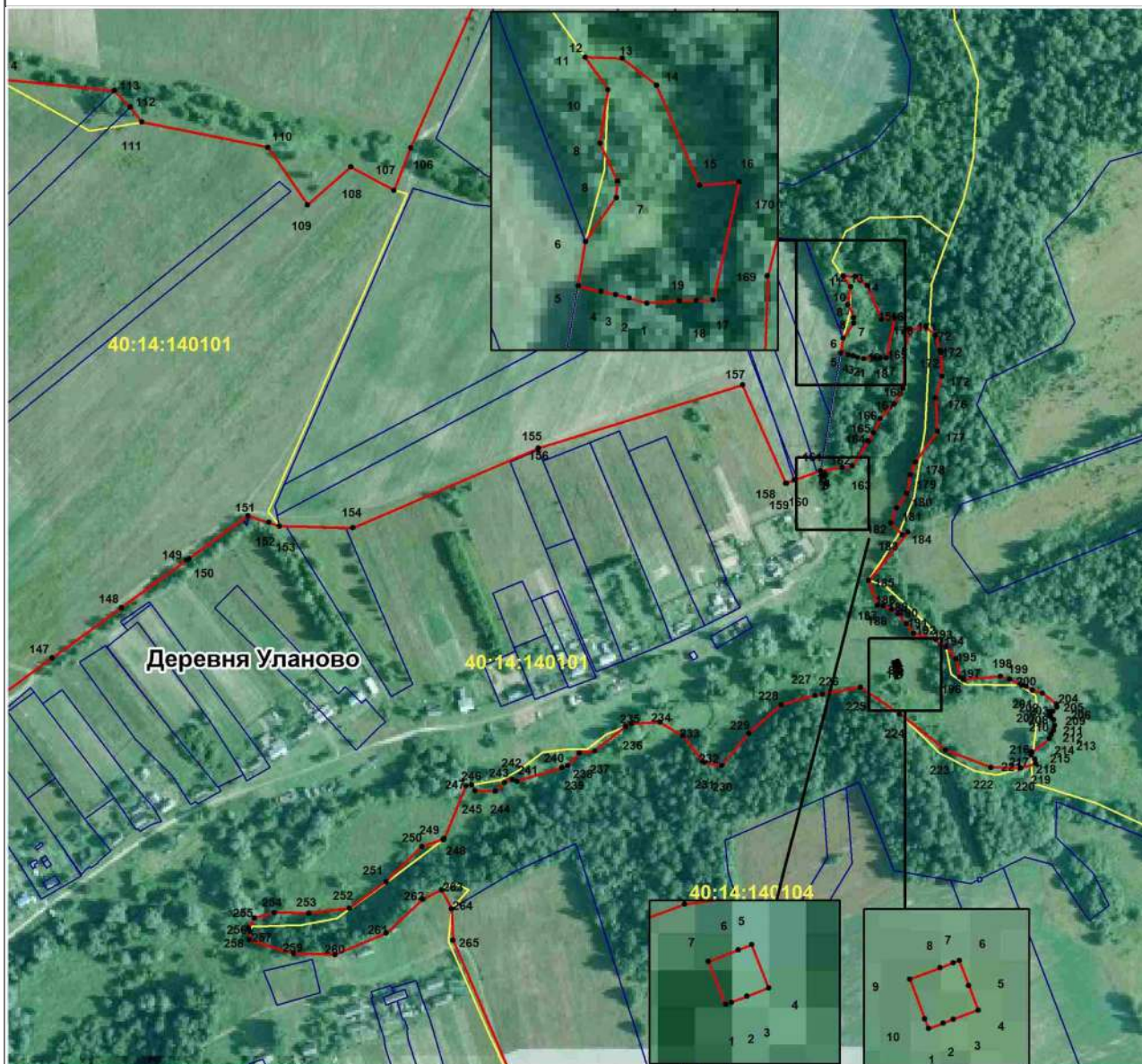

Раздел 4

План границ объекта



Масштаб 1:5000

Используемые условные знаки и обозначения:

- | | |
|---|--|
| 7• | Точка, сведения о которой позволяют определить ее местоположение |
|  | Граница объекта |
|  | Граница земельных участков |
|  | Граница кадастровых кварталов |
| 40:14:140505 | Кадастровый номер квартала |