# ГЕНЕРАЛЬНЫЙ ПЛАН

## МУНИЦИПАЛЬНОЕ ОБРАЗОВАНИЕ СЕЛЬСКОЕ ПОСЕЛЕНИЕ "ДЕРЕВНЯ МИХАЛЬЧУКОВО" МЕДЫНСКОГО РАЙОНА КАЛУЖСКОЙ ОБЛАСТИ
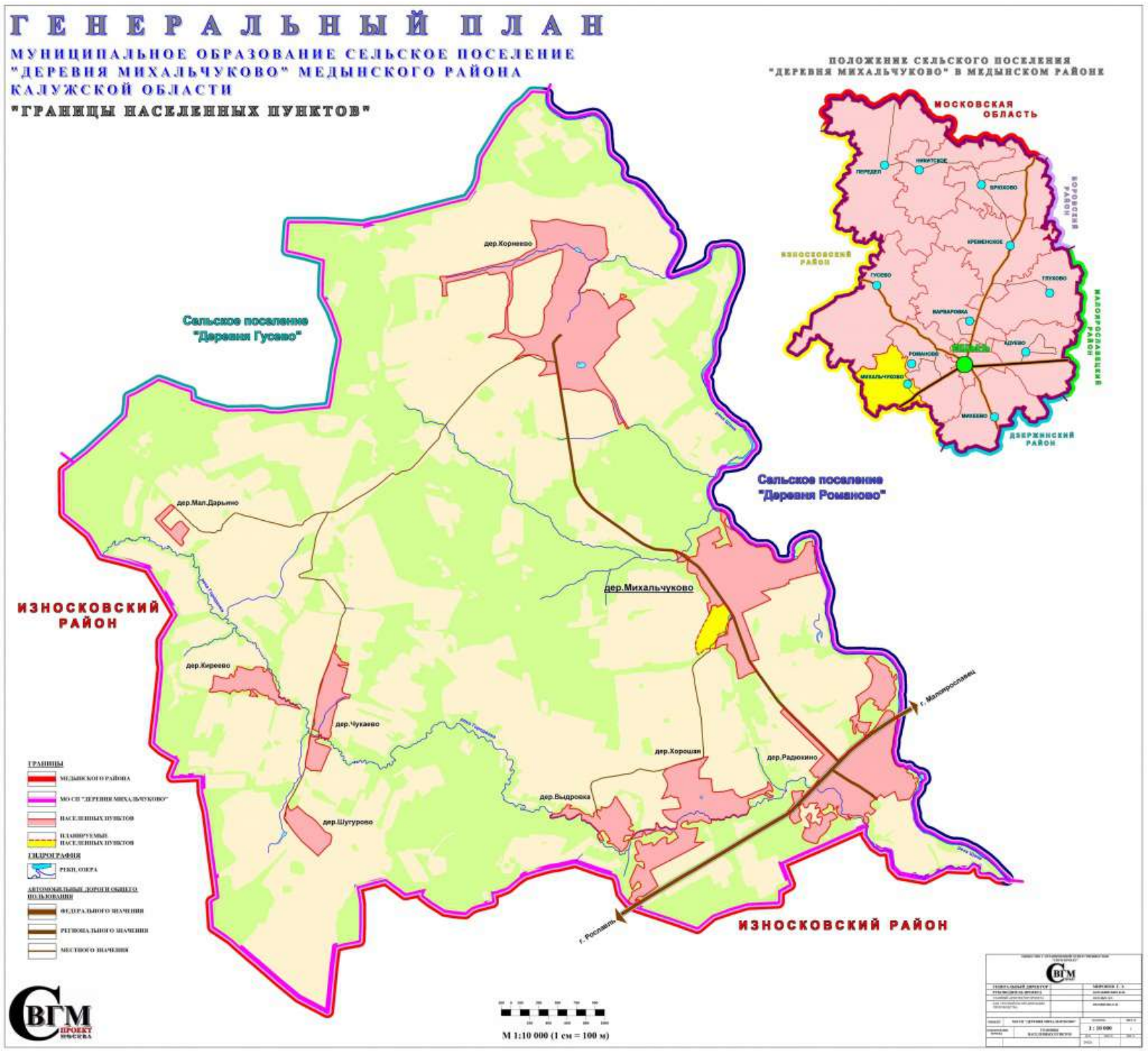
## "ГРАНИЦЫ НАСЕЛЕННЫХ ПУНКТОВ"